



Tour Member Handbook  
**旅客手冊**



**團 號：** EUI250128A  
**行程名稱：** 迎新春～義大利天空之城、彩色島、三高鐵10天(國際金旅獎；限時加碼團費折扣2000)  
**集合時間：** 2025/01/28 20:45 桃園國際機場中華航空團體櫃檯第一航站  
**胸 牌：**  
**領 隊：**  
**送機人員：** 邱文欽 先生(0913-573-056)

\*再次提醒**護照自帶**的貴賓，請在前往機場與團體集合出發前，請再次檢查是否已經攜帶**您的護照或簽證等相關旅行文件**..等，並請提早或準時抵達機場，以便協助您辦理Check-in手續。

## ■ 行程內容

### 迎新春～義大利天空之城、彩色島、三高鐵10天(國際金旅獎；限時加碼團費折扣2000)

#### \* 行程特色

1. 充裕的十天七晚行程安排，搭配**三段高鐵**輕鬆悠閒，全程更不拖泥帶水。
2. 全程旅館內美式早餐。午、晚餐多以義大利餐食為主，由地方傳統特色，乃至米其林美食餐廳，讓您品嚐不同的義式飲食文化。

3. 考量遊程時間靈活運用，特別安排部分旅館內特色餐食或餐食自理，增加當地生活體驗與選擇性。
4. 全程安排全程**四星級旅館**，及水都**威尼斯島上住宿與翡冷翠古城飯店**，舒適雅潔的住宿，更為精彩行程加分。
5. 全日**羅馬**市區觀光，更特別安排中文導遊，透徹瞭解文化古都的過去、現在與未來。
6. 托斯卡納的世紀山城~**聖吉米納諾**，永遠令人流連忘返。
7. 無論是施工之誤或地層下陷所致，列名世界七大建築奇景的**比薩斜塔**，永遠受遊客所青睞。
8. 時尚名都**米蘭**，拜訪**哥德式教堂建築**外，更有充裕的時間安排，滿足**購物**的渴望。
9. 遊覽阿爾卑斯山下最美麗的冰河湖泊~**佳達湖**，小鎮風光宛如置身於一幅山水名畫。
10. 於**維洛納**聆賞一段莎士比亞筆下，羅密歐與茱麗葉悽美的愛情傳說，一賞歐洲最浪漫的傳奇。
11. 文藝復興發源地的**翡冷翠**，欣賞名家建築雕刻，大啖牛排美食，沉浸於歐洲人文氣息之中。
12. 義大利金質風采，服務加碼：義大利單國產品加贈每位貴賓**每日一瓶礦泉水**。

## 第01天

台北 TAIPEI / 羅馬 ROME

符號表示：★表含門票 ◎表下車參觀 未標示者表行車經過

從亙古的羅馬到時尚的米蘭，穿越藝術寶庫的聖彼得大教堂、競技場，列名世界文化遺產、傳說中的天空之城，以及列名世界遺產多處精彩遊程，伴隨著特殊快速的紅色法拉利子彈列車，義大利天空之城彩色島雙米其林三高鐵10天為您揭開義大利的多樣風貌。今日集合於桃園國際機場，搭機飛往義大利永恆之城 - 羅馬。豪華客機於隔日早上抵達羅馬，隨即安排後續精彩遊程。

**特殊安排** 歐洲雖然高速公路發達，且鮮有似台灣一般時常塞車之現象，但倘若僅考慮行程景點安排豐富，卻忽略行車距離遙遠，則旅遊全程將流於走馬看花之形式！鳳凰旅遊領先市場，歐洲團全產品皆清楚標列行程距離，適當的時間安排，除應有之觀光時間遊覽外，貴客於各旅遊景點，更均可享有自由活動之時間！

**餐食** 早餐：X 午餐：X 晚餐：機上

**住宿** 機上

## 第02天

羅馬 - 班諾里吉歐 BAGNOREGIO ( 傳說中的天空之城 ) - 聖吉米納諾 ST.GIMIGNANO ( 托斯卡納山城 )

符號表示：★表含門票 ◎表下車參觀 未標示者表行車經過

起霧時，彷彿置身童話故事裡才有的城堡，天空沒有翅膀的痕跡，而我已飛過。抵達後專車前往位於維泰博省的★**天空之城**，超過三百公尺的長橋是居民聯繫外部的唯一路徑，漫步於此一山城小鎮，靜靜的欣賞歷史所刻劃的古城，地形陡峭形成視覺的震撼，在此會讓人忍不住地猛按快門。而丘陵環繞的托斯卡尼地區，佈滿翠綠柏樹，以及綿延不盡的葡萄園。古今歷史文化的交萃，更孕育出了文藝復興之都，以及無數的美麗山城。續驅車前往列名世界文化遺產，亦為托斯卡納地區最負盛名之美塔城市◎聖吉米納諾，漫步於此一山城小鎮，遠眺托斯卡納美麗山景，令人心曠神怡。

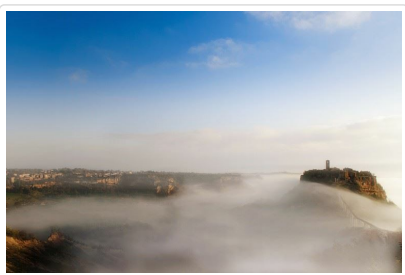

天空之城



天空之城



托斯卡納山城西恩納

**行車距離** 羅馬 - ( 129公里 ) 班諾里吉歐 - ( 179公里 ) 聖吉米納諾

**餐食** 早餐：機上 午餐：義式地方菜 晚餐：義式地方菜(含佐餐飲料)

**住宿** Villa San Paolo Resort & Spa或NH SIENA或BORG SAN LUIGI SIENA或HOTEL IL PICCOLO CASTELLO或CDH HOTEL RADDA或Palazzo Leopoldo Dimora Storica & Spa或同級四星SUPERIOR FIRST CLASS

## 第03天

聖吉米納諾 - 比薩PISA ( 永不磨滅的世界奇景 ) - 米蘭 MILAN ( 時尚名都風華 )

符號表示：★表含門票 ◎表下車參觀 未標示者表行車經過

昔日羅馬帝國的重要海港，幾何原理的發現地，卻因建築施工的謬誤，而使古今遊客趨之若鶩。早餐後，於綠草如茵之◎**奇蹟廣場**上，

欣賞列名世界七大奇景、造型令人費解的◎**比薩斜塔**及象徵比薩黃金時代、白色大理石建築之◎**大教堂**、洗禮堂等名勝。午後續專車前往義大利北部工商大城 - 米蘭。義大利第二大都市的米蘭，亦為經濟及商業中心，前衛與時尚的設計理念在此匯流，使米蘭成為世界流行的代名詞。遊覽欣賞由一代文藝復興大師達文西所參與設計之史佛薩古堡，昔日威斯克提家族的古堡，今日已成為著名之博物館，您可漫步於什比歐內公園，享受一段悠閒時光。隨後拜訪堪稱北義大利歌德式建築經典之作的◎**主教堂及教堂廣場**，觀賞經典歌德式建築特色及數千座雕像，大嘆其鬼斧神工之巧妙。續穿越氣勢非凡的◎**艾曼紐迴廊**前往◎**斯卡拉廣場**，聳立於廣場中央為達文西雕像，而近處即為歐洲著名之◎**斯卡拉歌劇院**。

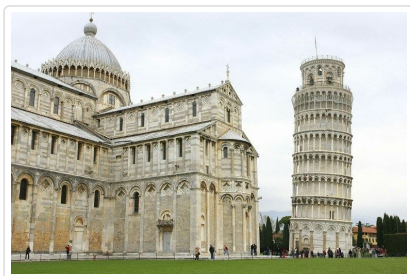

比薩斜塔



奇蹟廣場



歌德式建築經典之作-米蘭主教堂

**行車距離** 聖吉米納諾 - ( 77公里 ) 比薩 - ( 281公里 ) 米蘭

**餐食** 早餐：美式 午餐：自理 晚餐：中式七菜一湯

**住宿** HILTON GARDEN INN MILAN NORTH或DOUBLETREE BY HILTON HOTEL MILAN或Ramada Plaza Milano或CROWNE PLAZA HOTEL MILAN-LINATE或RADISSON BLU MILAN或SHERATON MILAN-MALPE AIRPORT或同級四星,SUPERIOR FIRST CLASS如遇展期住宿 BERGAMO地區

## 第04天

米蘭 MILAN ( 繁華時尚名都 ) - 佳達湖 LAKE GARDA ( 西米歐尼小鎮 ) - 維洛納 VERONA ( 永恆的浪漫傳說 )

符號表示：★表含門票 ◎表下車參觀 未標者表行車經過

歷史悠久之古羅馬帝國，除令人讚嘆的建築遺跡長存義大利外，更有風景怡人的秀麗風光，您絕對不能錯過。上午前往阿爾卑斯山下最美麗的湖泊 - 佳達湖，留連於湖畔◎**西米歐尼小鎮**，欣賞湖濱中世紀古堡，伴隨湖光山色之美，漫步於青石街道，瀏覽各式各樣的精美小店，別有一番風味。午後續前往莎士比亞筆下著名戲劇「羅密歐與茱麗葉」的舞台 - 維洛納，遊覽◎**競技場**的壯觀景致，途經**茱麗葉故居名勝**，聆聽一段悽美的浪漫傳說。並於◎**西紐利廣場**欣賞舊城區歷史建築，隨後步行前往◎**史卡利傑羅橋**，漫步於石板古橋，瀏覽古城風光。



佳達湖畔~西米歐尼小鎮



愛情之城維洛納~愛情鎖



史卡利傑羅橋

**特殊安排** 義大利為古羅馬文明之發源地，境內諸如羅馬、佛羅倫斯、威尼斯.....等千年名城，雖擁有豐富之歷史觀光資源，建築物卻也受限於法令規章，而較為古老，市中心之旅館亦復如此，與國人之住宿旅館習慣實有一番差距，此乃多數同業將旅館住宿安排於郊外或小城鎮之故。鳳凰旅遊以豐富的實務經驗，安排舒適雅潔之旅館於各城市之環城區上，以節省每日行車時光。然而部份城市偶有商展活動，倘遇旅館安排不易，亦尚祈貴客見諒。

**貼心規劃** 很多同業先進一再強調義大利的中餐非常難吃！此項說法實有爭議，因不僅義大利，很多歐洲各大城市之中國餐廳，受限於食材來源或廚師素質，實在無法與國內各式美食相比較。鳳凰旅遊堅持以更負責任的態度不斷與當地餐廳溝通協調，創造出較符合國人之口味，才是唯一解決之道！倘仍未能盡如人意，亦請貴客見諒。

**行車距離** 米蘭 - ( 135公里 ) 西米歐尼 - ( 44公里 ) 維洛納

**餐食** 早餐：美式 午餐：義式披薩餐(含佐餐飲料) 晚餐：中式七菜一湯

**住宿** BEST WESTERN CTC HOTEL VERONA或BEST WESTERN PLUS HOTEL DE CAPULETI VERONA或DB HOTEL或CROWNE PLAZA VERONA FIERA或ROSEO LEON DORO或Best Western Plus Hotel Expo或同級

符號表示：★表含門票 ◎表下車參觀 未標示者表行車經過

今日上午安排搭乘★義大利國鐵前往水都威尼斯，昏暗小巷的熱鬧喧擾、幽靜廣場的燦爛陽光，威尼斯海上明珠，隨著潮起潮落、高亢歌聲，譜出永恆的浪漫傳說。★搭船前往以手工蕾絲聞名的◎布拉諾島，島上房屋五顏六色繽紛外牆，彷彿走入威尼斯的童話世界。續搭船前往◎聖馬可廣場，沿途瀏覽水都城市風光。拜訪拜占庭式典型之作的◎聖馬可大教堂、仰望◎鐘樓◎鐘塔在萬千隻祥鴿飛翔中聳立。此外，九世紀威尼斯共和國總督的居所◎道奇宮、◎嘆息橋的歷史陳跡，令人扼腕長嘆；使這水天相連的都市，在您心頭永難隕滅。特別安排參加★搖橈船活動，悠遊於水都大小河道，享受一段歐洲最羅曼蒂克的時光.....隨後若享有餘暇~或可於國際名牌精品街購物，或前往義大利頂級的草本保養品牌L'ERBOLARIO蕾莉歐選購送禮自用兩相宜的產品。(倘搖橈船活動因雨未能進行，將改道奇宮入內參觀活動，歷任總督起居室、多元化的珍藏寶物，一探威尼斯昔日海上雄風。)

(請準備一日島上住宿隨身行李)

## 【奔向彩虹威尼斯·彩色島】

威尼斯的離島各有賣點，其中Burano彩色島最具特色，除了五顏六色的房子，蕾絲製品是島上主要特產，因此也有蕾絲島的別稱。感覺上彩色島就像威尼斯的世外桃源，這裡沒有過度的商業開發與人聲鼎沸的遊客，反而可以接觸到更真實的威尼斯在地風情。彩虹島上的居民以捕魚為生，據說島上的漁夫一開始只是因為海上起霧時不好辨識自家方位，因而將房子外觀漆成亮麗的顏色，久而久之就成了威尼斯的另類特色，當地政府竟也要求島上居民每隔一段時間都要自發性重漆門面，以保持整座島上終年光鮮亮麗。慢步於此可以發現島民對於居家佈置的巧思，只是在門戶及窗櫺裝點可愛的小花或是門簾，就可以讓每個家變得獨一無二。威尼斯除了玻璃工藝出名之外，蕾絲也是中古世紀時期炙手可熱的手工藝品，傳說有位漁夫在結婚前一天出海捕魚遇到專用歌聲攬獲男人的美人魚，可惜漁夫不受誘惑，人魚憤而撞擊漁船，船身與海水相觸所產生的海水泡沫幻化成美麗的蕾絲，正好讓漁夫拿來送給愛人當做新婚頭紗，因為有了這樣的傳說，致使當地女孩們結婚時都夢想擁有一襲美麗的蕾絲作嫁，以象徵婚姻美滿的祝福，難得到此一遊，欣賞美景之餘，不妨也給自己挑選一件蕾絲藝品當作此行的紀念，或許手中的蕾絲也能為你帶來幸福呢!



威尼斯·彩色島



威尼斯 水都風華



以手工蕾絲聞名的布拉諾島

## 特殊安排

昔日威尼斯最主要的交通工具 - 鳳尾搖橈船 GONDOLA，今日已成為威尼斯浪漫的表徵；一般市售自費行程 ( 35 歐元 ) 的搖橈船 GONDOLA 活動，鳳凰旅遊誠心推薦您絕不能錯過擁抱浪漫的機會，絕對令您的義大利之行於浪漫水都留下永難磨滅的回憶。

## 行車距離

維諾納++義大利國鐵 ( 121 公里 ) ++威尼斯

🍴 餐食 早餐：美式 午餐：自理 晚餐：義大利墨魚汁麵及炸海鮮拼盤風味(含佐餐飲料) [📖 看菜單](#)

🏠 住宿 BONVECCHIATI VENICE 或 SATURNIA AND INTERNATIONAL VENICE 或 CAVALLETTO E DOGE ORSEOLO VENICE 或 HOTEL SANTA MARINA 或 HYATT CENTRIC MURANO VENICE 或 Hotel Avani Rio Novo Venice 或同級  
威尼斯島上四星飯店

符號表示：★表含門票 ◎表下車參觀 未標示者表行車經過

上午搭乘★法拉利高速列車或義大利國鐵前往文藝復興發源地 - 佛羅倫斯，亦為詩人徐志摩所述有『花之都』美譽的翡冷翠。抵達後驅車前往托斯坎納地區最著名的精品折扣城◎The Mall Outlet，多樣化的國際精品店錯落於高貴典雅的環保建築中，規劃整齊而潔淨的步道，不需等到折扣季，即可享受名品的魅力，折扣價的實惠(為方便採購午餐敬請自理)。





法拉利高速列車



血拼有理 SHOPPING萬歲

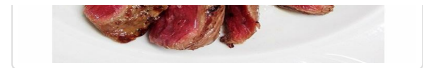

翡冷翠牛排

**特殊安排**

在美食國度義大利旅行時，老饕們最愛的義大利美食評鑑，莫過於媲美法國紅皮書《米其林(Michelin)》的《紅蝦美食評鑑(Gambero Rosso)》！但相較於米其林，紅蝦評鑑更是依餐廳的性質分為「正式餐廳」和「傳統餐館」，以叉子代表精緻飲食，以蝦子代表傳統餐館，三根叉子或三隻蝦子為最高評價。讓美味的料理不侷限於餐廳的華麗裝潢，也能因質樸的傳統風味而獲得極致的肯定！「紅蝦美食評鑑」除了用食物、藏酒、服務、裝潢等作為評鑑基準，以百分制給予一個分數，還會供給C/P值的建議和關於餐廳或廚師的簡介。本行程特別安排於義大利餐飲寶典GAMBERO ROSSO紅蝦美食指南內之義式餐廳享用傳統菜餚，為您的義大利遊程，精彩加分。

**行車距離**

威尼斯++法拉利高速列車或義大利國鐵(259公里)++佛羅倫斯

**🍴 餐食** 早餐：美式 午餐：自理 晚餐：紅蝦美食指南推薦餐廳翡冷翠牛排風味餐

**🏠 住宿** C-HOTELS AMBASCIATORI FLORENCE或STARHOTELS MICHELANGELO FLORENCE或HOTEL ALBANI FIRENZE或STARHOTELS TUSCANY FLORENCE或HILTON FLORENCE METROPOLE或HOTEL CLUB或同級  
舊城區四星飯店(如遇展期住宿新城區飯店)

第07天

佛羅倫斯(文藝復興之都巡禮；烏菲茲美術館)++法拉利高速火車或義大利國鐵++羅馬

符號表示：★表含門票 ◎表下車參觀 未標示者表行車經過

早餐後參觀古城名勝；翡冷翠的美麗地標◎**聖母百花大教堂**，巨大的八角形圓頂，襯托白色的大理石外觀，乃文藝復興建築的極致代表作，續欣賞◎**聖喬凡尼洗禮堂**東門上巧奪天工的黃金雕刻、文藝復興三傑之米開蘭基羅更喻之為【天堂之門】。隨後步行前往拜訪文藝復興大師◎**但丁之家**，駐足於◎**西紐利亞廣場**欣賞雕塑名作，如海神像、大衛像等藝術精品。更特別安排前往參觀★**烏菲茲美術館**，一覽文藝復興時期，各大名師鉅作(如烏菲茲美術館訂位額滿或休館，將改參觀與聖母百花教堂同設計師、且同時興建之聖羅倫佐教堂內的★**梅第奇禮拜堂**，教堂內除了米開朗基羅雕塑和建築設計外，博物館還展出了聖洛倫索大教堂的寶庫中的聖器，被認為是文藝復興和巴洛克金匠的典範。)。午後安排搭乘★**法拉利列車**或義大利國鐵前往羅馬，美麗的歐風景致不斷隨風向後飛去，一享高科技結晶的舒適快感。

VENI,VIDI,VICI~JULIUS CAESAR! 頹圯的千年古蹟、交錯的青石街道，繪織成永恆的羅馬！而全球天主教徒的聖地，亦為世界最迷你的國家 - 教皇國梵諦岡，造型獨特的中古世紀衛士代代守護聖城，聖彼得廣場的方尖碑及聖人雕像，正不斷傳唱歷史與宗教藝術的詩歌。抵達羅馬後前往參觀義大利巴洛克藝術極至代表作之◎**許願泉**等千年古蹟。晚餐特別安排羅馬知名音樂饗宴，用餐同時享受音樂表演，今夜我們將伴著藝術之息入眠。



『花之都』翡冷翠



佛羅倫斯 聖母百花大教堂

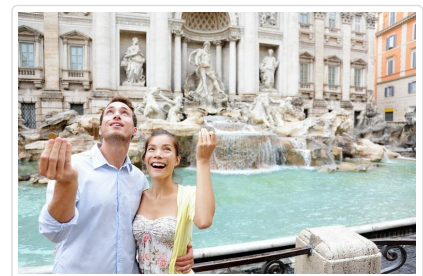

羅馬許願池

**貼心規劃**

法拉利車廠與法國鐵路公司及義大利皮件品牌TOD'S合作，在義大利推出「法拉利高速列車」。名為ITALO的新型高鐵列車，有火紅的車身、流線的外型，與法拉利超跑媲美的火車，以時速300公里的最高速，穿梭義大利大城，絕對是無法令人抗拒的紅色誘惑全新體驗。約2小時5分鐘的車程，由威尼斯前往翡冷翠，足足節省長途遊覽車行車約需7小時的時間！鳳凰旅遊貼心為 貴客安排於翡冷翠保留充裕的時間，聆聽文藝復興的傳說、瀏覽藝術的寶庫。(如遇法拉利列車訂位額滿或停駛，則改搭義大利國鐵高速火車)。

**行車距離**

佛羅倫斯++法拉利高速火車或義大利國鐵(290公里)++羅馬

**🍴 餐食** 早餐：美式 午餐：梅第奇家族最愛私房菜(含佐餐飲料) 晚餐：羅馬義式傳統風味餐(含佐餐飲料)

**🏠 住宿** THE HIVE或Leonardo Boutique Hotel Rome Termini或HILTON GARDEN INN ROME CLARIDGE或SHERATON ROMA HOTEL & CONFERENCE CENTER或HOTEL ALBANI ROMA或A ROMA LIFESTYLE HOTEL或同級  
四星級 SUPERIOR FIRST CLASS

第08天

羅馬 ROME(神鬼戰士再現競技場、梵諦岡、西斯汀禮拜堂)~永恆之城與宗教藝術的極至輝映

早餐後，展開羅馬市區觀光活動：前往費時一百五十年修建，雄偉壯麗、舉世無雙的◎[聖彼得大教堂](#)，其內外的銅像、雕刻、彩石馬賽克壁畫，無一不是超凡入聖的藝術結晶。隨後前往天主教聖地，亦為世界最迷你之國家 - 教皇國梵諦岡；特別安排前往位於台伯河畔，鄰近梵蒂岡的★[聖天使城堡](#)，首先作為阻止西哥德人和東哥德人入侵的要塞，然後被當作監獄使用，最後改建成一座華麗的教宗宮殿。知名美國作家丹·布朗的小說《天使與魔鬼》，將聖天使堡設定為重要場景。續遊覽羅馬帝國勝利的標竿◎[君士坦丁凱旋門](#)，更特別安排入內參觀傳說中人獸博鬥的★[競技場](#)（如遇競技場訂位額滿或休息，將更改為★古羅馬市集）在◎[真理之口](#)面前，您敢說謊嗎？傳說石雕具有識破謊言的能力，當被測試者把手放進石雕嘴巴後，說謊的話嘴巴便會自動合上。後參觀米開朗基羅盛讚為天使之光的★[萬神殿](#)，漫步羅馬最著名之◎[西班牙廣場](#)街頭，電影「羅馬假期」的場景歷歷在目，有許多是耳熟能詳，如今一見更是神往。



人獸博鬥的競技場



萬神殿前的匹諾曹



教皇國梵諦岡

**特殊安排**

永恆之都的羅馬，非一日可造成，亦非一日可覽盡！從遠古的廢墟，到名品林立的西班牙廣場，鳳凰旅遊瞭解您渴望羅馬假期的心。鳳凰旅遊特別安排使用特殊遊覽車專用證，更加派羅馬地區中文導遊人員，除一般市區參觀活動外，詳盡的解說絕對讓您無遺珠之憾！

**餐食** 早餐：美式 午餐：中式七菜一湯 晚餐：羅馬米其林主廚推薦料理

**住宿** THE HIVE或Leonardo Boutique Hotel Rome Termini或HILTON GARDEN INN ROME CLARIDGE或SHERATON ROMA HOTEL & CONFERENCE CENTER或HOTEL ALBANI ROMA或A ROMA LIFESTYLE HOTEL或同級四星SUPERIOR FIRST CLASS

第09天

羅馬 / 台北

符號表示：★表含門票 ◎表下車參觀 未標示者表行車經過

上午整理行裝，隨後背上裝滿美好回憶的行囊，前往機場搭機返回台北。

**餐食** 早餐：美式或餐盒 午餐：機上 晚餐：機上

**住宿** 機上

第10天

台北

符號表示：★表含門票 ◎表下車參觀 未標示者表行車經過

歸國班機今日抵達桃園機場，結束此一愉快難忘的義大利之旅。

**餐食** 早餐：機上 午餐：X 晚餐：X

**住宿** 甜蜜的家

## ■ 旅遊注意事項

親愛的鳳凰貴賓，您好！

感謝您與鳳凰旅遊一起共享旅行世界的樂趣！為了旅途順暢及維護您的權益，我們竭誠建議您詳閱下列注意事，以便利您充分享受一趟快樂之旅。

## 一、 出入境

1. 請依約定的集合時間、地點，於**班機起飛前二小時**攜帶行李及相關證件至指定航空公司團體櫃檯，向領隊或送機人員辦理報到，完成搭機（check in）及出境手續（提醒您，部分航空公司與旺季期間則須於班機起飛前三小時集合）。
2. 托運行李請備堅固耐用者為佳，需備鎖，以每人交運一件（限重20公斤以內或依各家航空公司規定），以及一件輕便隨身行李自帶為原則（隨身行李不可超過：長56x寬36x高23公分）。
3. 目前大部分航空公司均規定行李托運須自行辦理check in手續，亦請旅客自行保留行李收據。
4. 貨幣：超過等值美金1萬元現金者，應報明海關登記；人民幣限額為兩萬元；新台幣以6萬元為限，如所帶之新台幣超過限額時，應在出境前事先向中央銀行申請核准，持憑查驗放行，超額部份未經核准，不准攜出。

如結匯是購買美金旅行支票，請務必結匯後立刻在支票左上角簽名欄簽名，下面的簽名欄則待支付款項時再簽名。建議您可另外用一張紙記下每張支票號碼，每用掉一張則劃掉一個號碼，並保留購買旅行支票時的存根，以便萬一遺失時可迅速辦理掛失補發。

（如有最新公告，依財政部關稅局公告為主）

## 二、海關

1. 旅客返國可免稅攜帶香煙一條、酒一瓶，及少量自用香水或禮物。
2. 禁止攜帶各種肉類、植物、蔬菜及不良刊物入、出境。
3. 毒品、槍械、彈藥，未經主管機關許可，禁止攜帶入、出境。
4. 銼刀、指甲剪、水果刀請置於大行李箱內托運（否則過關時將會沒收）。
5. 保育類野生動物及其產製品，如未取得許可文件就帶回國或郵寄，依法將以走私論罪，敬請旅客留意。
6. 購買非保育類野生動植物產製品時，亦應向廠商索取海關許可證明，因各國管制辦法不同，攜帶此類物品常會造成入、出境的麻煩。
7. 不接受他人托帶物品，以免在海關檢查時遭無妄之災。
8. 任何團員若有私帶私貨之嫌，領隊有權拒絕隨團報關，以免影響其他團員通關手續(權益)。
9. 出入境不能攜帶超過報關金額（可參考一.出入境第4點）。
10. 海關查驗行李時應予配合，超額物品應誠實申報。
11. 出發前應檢查自己的證件是否過期，證件包括護照及當地簽證等。

### ◎ 特別注意！民航局安檢規定：

1. 旅客隨身攜帶之液體、膠狀及噴霧類物品容器，其體積不得超過100毫升。
2. 所有液體、膠狀及噴霧類物品容器均應裝於不超過1公升且可重複密封之透明塑膠袋內，所有容器裝於塑膠袋內時，塑膠袋應可完全密封，並且每名旅客限制攜帶1個，於通過安檢線時由檢查人員目視檢查。
3. 旅客攜帶旅行中所必要、但未符合前述限量規定之嬰兒奶粉(牛奶)、嬰兒食品、藥物、糖尿病或其他醫療所需之液體、膠狀及噴霧類物品，經向安全檢查人員申報並獲得同意後即可攜帶。
4. 出境或過境(轉機)旅客在機場管制區或前段航程於機艙內購買、或取得前述物品可隨身攜帶上機，但需包裝於經籤封防止調包及顯示有效購買證明之塑膠袋內。
5. 為使安檢線之X光檢查儀有效檢查，前述塑膠袋應與其它手提行李、外套或手提電腦分開通過X光檢查。

航空站出境服務台24小時聯絡電話

- 第一航廈 (03) 398-2143~4
  - 第二航廈 (03) 398-3274、(03) 398-3294
- 臺灣桃園國際機場

### ◎ 美加地區特別注意事項

自2008年5月5日起，美加境內托運行李之規定將有變動，凡購買經濟艙機票及兌換里程獎勵之經濟艙機票，**可免費托運一件行李**，第二件托運行李則須酌收美金25元。

美國聯邦運輸安全署 (TSA) 發布以下航空旅遊注意事項：

1. 各類的液態或凝膠狀物品(包括飲料、洗髮精、防曬油、乳液、牙膏和髮膠等等)禁止攜帶上機，必需放置在托運行李中。但嬰幼兒食品及有醫生處方之必備藥物不在此限。
2. 儘量減少隨身攜帶的行李。
3. 至少在飛機起飛前三個小時到達機場。
4. 安檢後在候機處所購買的飲料，必需在登機前喝完，安檢人員會在登機門進行抽檢。
5. 與TSA安檢人員及航空公司人員充分配合，提高警覺，若有看到行徑可疑之人或事，向有關單位報告。

\*出國旅客可瀏覽美國聯邦安全署 (TSA) 的網站[www.tsa.gov](http://www.tsa.gov)，得知最新相關規定。

## 三、食

1. 早餐一般以自助餐為主，可任意取用，但以適量為宜。
2. 午餐及晚餐以中、西餐以及風味特色餐搭配（不含飲料），盡量安排多樣化。
3. 於餐廳用餐時，請勿飲用自己所攜帶的酒類及飲料。
4. 若安排在中國餐廳用餐，因各大城市之中國餐廳，受限於材料來源及烹調方式，實在無法與國內相比較，若無法盡善盡美，敬請

見諒！

5. 飲食有特殊需要者，如吃素或不吃牛肉，請在旅遊行前說明會時告知，以便事先預訂（因機上無法臨時準備）。

#### 四、衣

1. 衣著及鞋子以輕便舒適為原則。
2. 冬天服裝以保暖又便於穿脫為原則，同時請備厚毛襪、圍巾、手套等禦寒裝備。
3. 如遇下雪或極地地區，因雪地反光甚強，請備墨鏡護眼，並攜帶面霜、護脣膏等，以防凍傷。

#### 五、住

1. 團體旅遊住宿，一般以二人一室為原則，如欲住單人房則須增繳單人房價差。
2. 一般飯店內不提供牙膏、牙刷、毛巾等私人用品，且基於衛生理由，敬請自行攜帶。
3. 房內如有煮具與茶包、咖啡包，多為免費供應，但冰箱內之任何東西則需付費。
4. 在浴缸內淋浴時，請務必拉起浴簾並將其放於浴缸內，以防濺濕地板。
5. 貴重物品請放置飯店保險箱內，如隨身攜帶，切勿離手。
6. 住宿飯店請隨時加扣安全鎖，並勿將衣物披在燈上或在床上抽煙，聽到警報器時，請由緊急出口迅速離開。
7. 提醒您全球各地因應環保而實施「公共區域禁菸」的國家越來越多，飯店房間內亦列為禁止吸菸場所，在此提醒您請勿在飯店公共區域或客房內吸菸，以免誤觸當地法規而遭受高額罰款。
8. 游泳池未開放時間，請勿擅自入池，並切記勿單獨入池。
9. 夜間或自由活動時間自行外出，請告知領隊或團友。

#### 六、交通及行程

1. 搭乘飛機時，請隨時扣緊安全帶，以免亂流影響安全。
2. 搭車時請勿任意更換座位，頭、手勿伸出窗外，上下車請注意來車。
3. 搭乘纜車時，請依序上下，聽從工作人員指揮。
4. 出國旅遊期間，下車或於旅館外出時，貴重物品（護照、金錢、相機、攝影機、沿途新購物品）。請勿置於車上及房間內。
5. 出國旅遊期間，請勿將護照交給他人保管(包括領隊或當地導遊)。要求統一保管時，亦請您回絕。
6. 隨團體參觀時請緊隨團體行動，不單獨行動。
7. 出門在外特別注意安全，切記財不露白，平時財物分開放置，購物時也不應當眾掏出大把鈔票點數。
8. 遵守領隊所宣布的觀光區、餐廳、飯店、遊樂設施等各種場所的注意事項。
9. 旅遊活動安全等級以品保協會評定之危險標準為依據，品保協會未評定者，則由本公司自行評定；身體狀況不佳、孕婦、幼兒及患有心臟病、高血壓、氣管疾病等貴賓，請自行斟酌個人身體狀況，請勿勉強參加。
10. 本公司未提供的自費活動項目，建議您不要參加。若因自行參加而導致意外發生時，本公司恕不負責。
11. 正常旅遊時間外所有客人要求領隊帶領之額外活動，若發生任何意外時，本公司及領隊恕不負責。
12. 搭乘船隻請務必穿著救生衣，搭乘快艇請扶緊坐穩，勿任意移動。
13. 行走雪地及陡峭之路，請小心謹慎。
14. 團體行進中一切以團隊精神為主，暫時需要犧牲一些個人自由、凡事以團體為優先並相互合作、幫助、發揮團隊精神，若有服務不周之處，敬請不吝賜教，並求改進，謝謝！

外交部緊急聯絡中心設有「旅外國人急難救助全球免付費專線」800-0885-0885目前可適用歐、美、日、韓、澳洲等22個國家或地區，並印製有「旅外國人急難救助卡」，可至機場服務台自由取用或至外交部網站下載

#### 七、保險

再次感謝您的支持，參加本公司所承辦的團體旅遊。自2023年5月1日起，為參團旅客投保【責任保險】金額提高至新台幣500萬元，【意外醫療實支實付】為新台幣20萬元（均已超過旅行業管理規則第五十三條規定的200萬元，意外醫療亦已超過交通部觀光局規定的實支實付新台幣10萬元）。唯15歲以下、70歲以上之旅客，與《以台灣為母港出發的郵輪航程》的部分，保險公司只接受最高保額為兩百萬，敬請知悉與理解。以及綜合旅行社的八千萬履約責任險。另外，**觀光局在「國外定型化旅遊契約書」第九條第五款中規定，旅行社有告知旅客自行投保旅行平安保險之義務**。因此，為了您的權益，特別提醒每一位參加團體的貴賓，不要忘了自行投保旅遊平安險，或洽詢您的服務人員相關問題。

#### 八、其他注意事項

##### ● 歐洲旅遊

##### 1. 歐洲退稅規定

- 同一人在同一家商店購買超過指定金額，即可辦理退稅，但請留意一般食品、煙酒類是無法退稅的（有關可達退稅之金額可洽詢領隊或直接詢問店家）。
- 購物時一定要在店內直接索取退稅單，沒有當場索取就無法退稅。
- 如旅遊期間走訪多國，且旅遊地區都屬歐盟國家，辦理退稅時則必須在最後離境國的機場辦理；若非歐盟國家則在離開該國海關時，就要辦理退稅。
- 退稅商店提供的退稅單有：TAX FREE、PREMIER TAX FREE、GLOBAL BLUE

##### 2. 機場退稅

機場退稅之領取方式共分兩種：領現金、退信用卡

3. 機上特別餐須於出發前72小時前預定(工作天不含假日)，如需安排特殊餐食，請務必提早告知業務人



## ■ 旅遊實用資訊

### 歐洲旅遊

#### 一、電壓、插座與台灣不同(電器充電請自行準備萬用插頭及變壓器)

**北歐地區：**挪威、丹麥、瑞典、芬蘭、冰島·230伏特(Volt)：歐規雙腳圓型

**東歐地區：**捷克、奧地利、匈牙利、波蘭、克羅埃西亞、斯洛伐克、羅馬尼亞、斯洛維尼亞、保加利亞、愛沙尼亞、拉脫維亞、立陶宛·220-230伏特(Volt)：歐規雙腳圓型

**俄羅斯地區：**220伏特(Volt)：歐規雙腳圓型

**中西南歐地區：**

1. 義大利·220-230伏特(Volt)：三腳圓型(三孔平行)、歐規雙腳圓型
2. 英國、愛爾蘭·220-230伏特(Volt)：英規三角扁型
3. 瑞士·230伏特(Volt)：瑞士規格三腳圓型、歐洲規格雙腳圓型
4. 德國、摩納哥、法國、西班牙、葡萄牙、荷蘭、比利時、希臘、盧森堡·230伏特(Volt)：歐規雙腳圓型

#### 二、時差：

**北歐地區：**挪威、丹麥、瑞典 -7小時(3-9月-6小時)；芬蘭-6小時(4-10月-5小時)；冰島-8小時

**東歐地區：**

1. 捷克、奧地利、匈牙利、波蘭、克羅埃西亞、斯洛伐克、羅馬尼亞、斯洛維尼亞-7小時(3-9月-6小時)
2. 保加利亞、愛沙尼亞、拉脫維亞、立陶宛 -6小時(3-9月-5小時)

**俄羅斯地區：**-5小時(4-10月-5小時)

**中西南歐地區：**德國、摩納哥、法國、義大利、瑞士、西班牙、葡萄牙、荷蘭、比利時、希臘、盧森堡、英國、愛爾蘭-7小時(3-9月-6小時)

**三、匯率：** 匯率資訊為靜態顯示，顯示之牌告匯率資訊不會隨後續異動而自動更新資訊，欲得知最新牌告匯率資訊請參考 銀行匯率為準 ( 可參考 [http://rate.bot.com.tw/xrt?](http://rate.bot.com.tw/xrt?Lang=zh-TW)

Lang=zh-TW)

1. 1歐元約=新台幣**32**元

1盧比(俄羅斯)約=新台幣**0.5**元 (僅參考，請以當地銀行為準)

1英鎊(英國)約=新台幣**38**元

1法郎(瑞士)約=新台幣**33**元

1克朗(瑞典)約=新台幣**3.5**元

2. 各國際機場的班機出入境處都有兌換外幣的服務，如在國外兌換需準備美金以利兌換。

#### 四、如何撥打電話：

1. 由當地打電話回台灣：該國國際冠碼+886+區域碼(去0)+電話號碼
2. 由台灣打電話到當地：002+該國國碼+區域碼(去0)+電話號碼
3. 各國國際冠碼/國碼

**北歐地區：**挪威095/47、丹麥00/45、瑞典009/46、芬蘭00/358、冰島00/354

**東歐地區：**捷克00/420、奧地利00/43、匈牙利00/36、克羅埃西亞00/385、斯洛伐克00/421、羅馬尼亞00/40、斯洛維尼亞00/386、保加利亞00/359、愛沙尼亞00/372、拉脫維亞00/371、立陶宛00/370

**俄羅斯地區：**810/7

**中西南歐地區：**德國00/49、摩納哥、法國00/358、義大利00/39、瑞士00/41、西班牙00/34、葡萄牙00/351、荷蘭00/31、比利時00/32、希臘00/30、盧森堡00/352、英國00/44、愛爾蘭00/353

#### 五、氣候：

請參考[中央氣象局](#)提供之最新氣象

#### 六、其他：

1. 任何食物、不宜過量，以免腸胃不適應，並不吃保育類野生動物之食品。
2. 請自行準備個人藥品 ( 如：暈車藥、感冒藥、胃腸藥、個人特殊用藥 )。

## ■ 住宿飯店資訊

區域或客房內吸菸，以免誤觸當地法規而遭受高額罰款。

本團飯店尚在確認中,我們將隨時為您提供最新資訊,謝謝!!

## ■ 航班資訊

再次提醒**護照自帶**的貴賓，請在前往機場與團體集合出發前，請再次檢查是否已經攜帶**您的護照或簽證等相關旅行文件**..等，並請提早或準時抵達機場集合，以便協助您辦理Check-in手續。

日期	星期	出發地點	航空公司	航班	起飛時間	抵達地點	抵達日期	抵達時間
2025/01/28	二	台北 (桃園國際機場)	中華航空	CI075	23:45	羅馬 (達文西(羅馬))	2025/01/29	07:45
2025/02/05	三	羅馬 (達文西(羅馬))	中華航空	CI076	11:30	台北 (桃園國際機場)	2025/02/06	05:45

## ■ 鳳凰再次叮嚀貴賓~旅遊安全的注意事項

出國旅遊已經是台灣旅客從事休閒的主要活動之一，鳳凰旅遊非常榮幸能在此趟行程為貴賓提供服務，但是，基於維護貴賓的旅遊安全，希望您能耐心與仔細閱讀我們以下的叮嚀，任何疑問也請隨時洽詢隨團服務的領隊或導遊，謝謝!

根據旅遊醫學專業醫師的建議：

1. 懷孕婦女、年長者、行動不便、慢性病患者如心臟病血管疾病、肺及呼吸疾病、腎臟病及尿毒症、痛風及高尿酸血症、糖尿病及高血壓病患者，及癌症患者或健康狀況不佳者，參團出國旅遊時，一定要有親友隨行照料（尤其是行動不便者）；並在行程出發前主動告知旅行社，以便旅行社能在行程中、儘量協助安排相關事宜。
2. 慢性疾病患者請記得在行程出發前做好個人用藥的準備，例如：攜帶足夠的藥物量，以及英文處方箋（含：藥物名稱、劑量及用法）；尤其是長途飛行的旅程中，貴賓一定要將相關藥品及醫師處方箋放在隨身行李，請勿只放在大行李箱內。
3. 基於旅遊安全考量，請貴賓自行酌量身體狀況，是否能夠參加具刺激性或危險性的活動，並請務必提醒領隊或導遊個人的病史，（刺激性活動如：高原、高山旅遊、浮潛、潛水、衝浪及相關水上活動、泛舟、滑雪、高空彈跳..等）。
4. 相當受到喜愛的泡湯活動，並不是人人都合適喔!尤其是泡湯時，因為溫度急遽的變化容易引起身體不適，請貴賓斟酌。想泡湯的貴賓，提醒您泡湯前先作暖身運動，下池時速度放緩、由手、腳尖、腿、腰、身體至全身，每次泡湯以10~15分鐘為宜，最多不要超過2次，泡湯後需補充水分。

鳳凰再次叮嚀：

提醒貴賓隨時留意自身的健康外，若有任何身體不適，請務必在第一時間通知隨團服務的領隊或導遊；參加各項活動前，也請務必仔細聆聽領隊或導遊的安全須知宣導及規定，並請遵守。

\*基於旅遊安全考量，貴賓有義務告知您的身體狀況，若因貴賓未告知或隱瞞，則表示旅客願意自行承擔一切責任。

## ■ 出國旅遊攜帶物品核對表

旅遊文件資料		
<input type="checkbox"/> 護照 (出國日起六個月以上效期)	<input type="checkbox"/> 簽證	<input type="checkbox"/> 出境證
<input type="checkbox"/> 機票	<input type="checkbox"/> 旅遊行程手冊	<input type="checkbox"/> 各地旅遊參考資料
<input type="checkbox"/> 外幣零用金	<input type="checkbox"/> 信用卡	<input type="checkbox"/> 記事本
<input type="checkbox"/> 名片 (旅客自行斟酌)	<input type="checkbox"/> 親友聯絡地址、電話	
衣物用品		
<input type="checkbox"/> 西裝、洋裝、領帶	<input type="checkbox"/> 襯衫、休閒服、夾克	<input type="checkbox"/> 毛衣、風衣、長褲
<input type="checkbox"/> 襪子、手帕、內衣褲	<input type="checkbox"/> 便鞋、平底鞋、拖鞋	<input type="checkbox"/> 睡衣褲
<input type="checkbox"/> 防寒衣物 (帽子、手套、圍巾)	<input type="checkbox"/> 游具(泳衣、泳帽、蛙鏡)	<input type="checkbox"/> 摺傘或輕便雨衣
<input type="checkbox"/> 太陽眼鏡、防曬乳液	<input type="checkbox"/> 遮陽帽	
個人用品		

<input type="checkbox"/> 梳子、髮油	<input type="checkbox"/> 刮鬍刀、刮鬍膏(請放入托運行李箱)	<input type="checkbox"/> 化妝品、面紙、面霜、面膜
<input type="checkbox"/> 牙刷、牙膏、洗面乳、沐浴乳、洗髮精	<input type="checkbox"/> 水壺	<input type="checkbox"/> 吹風機
<input type="checkbox"/> 針線、備用釦	<input type="checkbox"/> 指甲刀、水果刀(請放入托運行李箱)	<input type="checkbox"/> 轉換插頭、變壓器
<b>其他</b>		
<input type="checkbox"/> 個人自用應急藥品 (慢性病英文處方箋)	<input type="checkbox"/> 零食	<input type="checkbox"/> 紀念品
<input type="checkbox"/> 親友請託購物品清單	<input type="checkbox"/> 休閒雜誌	<input type="checkbox"/> 筆

*Have a nice trip* 旅途愉快