



Tour Member Handbook
旅客手冊



團 號： EUF200604A
行程名稱： 義瑞法少女峰四朵花酒鄉之路米其林二星13天(雙游船.雙博物館.四次米其林.巴黎市區飯店兩晚)
集合時間：
胸 牌：
領 隊：
送機人員： 邱文欽 先生(0913-573-056)

*再次提醒**護照自帶**的貴賓，請在前往機場與團體集合出發前，請再次檢查是否已經攜帶**您的護照或簽證等相關旅行文件**..等，並請提早或準時抵達機場，以便協助您辦理Check-in手續。

■ 行程內容

義瑞法少女峰四朵花酒鄉之路米其林二星13天(雙游船.雙博物館.四次米其林.巴黎市區飯店兩晚)

* 行程特色

1. 歐洲全產品，團費內均含各地機場稅，貴客不用再另行加減乘除團費，省卻不必要麻煩。
2. 行程搭配不同點門戶城市進出，含括**義大利**、**瑞士**、**法國**，適切地時間安排，充分體驗歐洲人文、山水美景。

3. 全程美式早餐，行程中 - 西餐搭配使用，一饗歐風傳統餐食：義大利麵風味、披薩、翡冷翠牛排；瑞士：瑞士火鍋全風味；法國：法式米其林推薦風味餐、香榭麗舍大道法式晚餐。
4. 全程13天10晚，安排四星級乃至五星級之旅館，舒適雅潔的住宿，更為精彩行程加分。
5. 巴黎安排住宿二晚，充分享受世界名都悠閒風情，漫步香榭麗舍大道不再是夢想。
6. 無論是施工之誤或地層下陷所致，列名世界七大建築奇景的比薩斜塔，永遠受遊客所青睞。
7. 造訪文藝復興的發源地 - 翡冷翠，欣賞名家建築雕刻，沉浸於歐洲人文氣息。
8. 威尼斯的浪漫水都風情，迷人場景歷歷在眼前，享受義大利最羅曼蒂克的氣氛。
9. 時尚名都米蘭，拜訪哥德式教堂建築外，充裕的時間安排，更可滿足購物的渴望。
10. 瑞士湖畔著名迷人城鎮 - 盧森，遠處山林倒映湖影，清新景色，令人永難忘懷。
11. 精心安排搭乘義大利法拉利列車及法國子彈列車，伴隨優美的歐風景緻不斷向後飛逝，體會歐洲高科技交通工具之舒適快感。
12. 參觀悠雅的羅浮宮，從繪畫到雕刻，宮內琳瑯滿目的收藏，一覽歐洲藝術寶藏。
13. 參觀凡爾賽宮，宮殿精緻的裝飾，富麗堂皇的御花園，與您追憶波旁王朝昔日榮光。
14. 漫遊幽靜的法國小鎮 - 曾獲全法花卉城市競賽四顆花榮譽最高殊榮的艾古斯漢。

第01天

台北TAIPEI / 轉機點 / 羅馬

符號表示：★表含門票 ◎表下車參觀 未標示者表行車經過

亙古藝術古國的義大利、賞不盡湖光山色的瑞士、亞爾薩斯省四朵風情小鎮-艾古斯漢，加上世界花都巴黎，再搭配搭乘義大利法拉利紅色列車及法國 TGV 子彈列車雙高鐵及四次米其林美食餐廳；浪漫的義瑞法行程，絕對值得您一世珍藏。今日齊集於桃園國際機場，搭乘豪華客機飛往南歐藝術古國 - 義大利。

貼心規劃 歐洲地形幅員廣闊，大城市間往往行車距離較長，尤其冬季期間，日照時間較短，多國之行程，倘每日行車距離遙遠，或安排過多之景點，或安排較短之旅遊天數反而造成遊客的負擔，因您絕對無法在昏黃的夜色或充促的停留中攝取個人美麗的身影，入寶山空手而回，豈非可惜？鳳凰旅遊堅持安排市場最受歡迎之義瑞法行程13天，而考慮時差及飛行時間，搭配雙高鐵及每日適切的行車時間，皆足以讓您悠遊於各大城小鎮，絕對使您的行程更順暢！

餐食 早餐：X 午餐：X 晚餐：X

住宿 機上

第02天

羅馬 ROME (西班牙廣場)【義大利】

符號表示：★表含門票 ◎表下車參觀 未標示者表行車經過

班機抵達後，午後時分，漫步於羅馬最著名之◎西班牙廣場街頭，電影「羅馬假期」的場景歷歷在目。



西班牙廣場



西班牙廣場



羅馬假期

餐食 早餐：機上 午餐：機上 晚餐：羅馬義式傳統風味餐(含佐餐飲料)

住宿 機上或H10 ROMA CITTA HOTEL或BEST WESTERN PREMIER HOTEL ROYAL SANTINA或BEST WESTERN HOTEL UNIVERSO或SHERATON ROMA HOTEL & CONFERENCE CENTER或同級

第03天

羅馬 ROME - 梵諦岡 VANTICAN: 競技場 ~ 永恆之城與宗教藝術的極至輝映【義大利】

符號表示：★表含門票 ◎表下車參觀 未標示者表行車經過

全球天主教徒的聖地，亦為世界最迷你之國家 - 教皇國梵諦岡，造型獨特的中古世紀衛士代代守護聖城，聖彼得廣場的方尖碑及聖人雕像，正不斷傳唱歷史與宗教藝術的詩歌。抵達後驅車前往世界最迷你之國家~教皇國梵諦岡；參觀費時一百五十年修建，雄偉壯麗、舉世無雙的◎聖彼得大教堂，其內外的銅像、雕刻、彩石馬賽克壁畫，無一不是超凡入聖的藝術結晶。頹圮的千年古蹟、交錯的青石街道

· 繪織成永恆的羅馬！今日續展開羅馬市區觀光活動：遊覽羅馬帝國勝利的標竿◎君士坦丁凱旋門，更特別安排入內參觀傳說中人獸博鬥的★**競技場**。隨後驅車前往紀念義大利統一的白色殿堂◎**忠烈祠**，拜訪米開朗基羅盛讚為天使之光的◎**萬神殿**，以及義大利巴洛克藝術極至代表作之◎許願泉等千年古蹟，有許多是耳熟能詳，如今一見更是神往。



聖彼得廣場



梵蒂岡



羅馬競技場

特殊安排 【紅蝦美食評鑑】在美食國度義大利旅行時，老饕們最愛的義大利美食評鑑，莫過於媲美法國紅皮書《米其林(Michelin)》的《紅蝦美食評鑑(Gambero Rosso)》！但相較於米其林，紅蝦評鑑更是依餐廳的性質分為「正式餐廳」和「傳統餐館」，以叉子代表精緻飲食，以蝦子代表傳統餐館，三根叉子或三隻蝦子為最高評價。讓美味的料理不侷限於餐廳的華麗裝潢，也能因質樸的傳統風味而獲得極致的肯定！「紅蝦美食評鑑」除了用食物、藏酒、服務、裝潢等作為評鑑基準，以百分制給予一個分數，還會供給C/P值的建議和關於餐廳或廚師的簡介。本行程特別安排於義大利餐飲寶典GAMBERO ROSSO紅蝦美食指南內之義式餐廳享用傳統菜餚，為您的義大利遊程，精彩加分。

餐食 早餐：美式 午餐：中式七菜一湯 晚餐：紅蝦美食指南推薦餐廳(含佐餐飲料)

住宿 SHERATON ROMA HOTEL & CONFERENCE CENTER或COURTYARD BY MARRIOTT CENTRAL PARK或H10 ROMA CITTA HOTEL或BEST WESTERN PREMIER HOTEL ROYAL SANTINA或BEST WESTERN HOTEL UNIVERSO或同級四星SUPERIOR FIRST CLASS

第04天

羅馬 ++ 法拉利高速火車 ++ 翡冷翠 FIRENZE (文藝復興巡禮)

符號表示：★表含門票 ◎表下車參觀 未標示者表行車經過

上午安排搭乘★**法拉利高速火車**前往佛羅倫斯，美麗的歐風景致不斷隨風向後飛去，一享高科技結晶的舒適快感。抵達後，步行遊覽文藝復興發源地之翡冷翠，參觀花之都名勝；翡冷翠的美麗地標◎**聖母百花大教堂**，巨大的八角形圓頂，襯托白色的大理石外觀，乃文藝復興建築的極致代表作，續欣賞◎**聖喬凡尼洗禮堂**東門上巧奪天工的黃金雕刻、文藝復興三傑之米開朗基羅更喻之為【天堂之門】。隨後步行前往拜訪文藝復興大師◎**但丁之家**，駐足於◎**市政廳廣場**欣賞雕塑名作，如海神像、大衛像等藝術精品。晚餐特別安排享用翡冷翠牛排風味。



法拉利高速火車

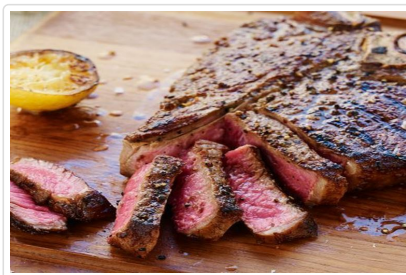

翡冷翠牛排餐



聖母百花大教堂

特殊安排 文藝復興的傳說 - 梅第奇家族，藉由聯姻的關係，帶進了法國料理的烹調技術，搭配全歐洲首屈一指的橄欖油、瑪瑙色般的葡萄酒，創造了義大利另類的美食文化。而鳳凰旅遊以義大利團量化的優勢，特意精選翡冷翠地區最高級的基亞納牛肉，於列名於米其林美食評鑑的知名餐廳享用多汁的義大利翡冷翠牛排，絕對令 貴客口頰留味、讚不絕口。

貼心規劃 法拉利車廠與法國鐵路公司及義大利皮件品牌TOD'S合作，在義大利推出「法拉利高速列車」。名為ITALO的新型高鐵列車，有火紅的車身、流線的外型，與法拉利超跑媲美的火車，以時速300公里的最高速，穿梭義大利大城，絕對是無法令人抗拒的紅色誘惑全新體驗。約1小時20分鐘的車程，由羅馬前往翡冷翠，足足節省長途遊覽車行車約需4.5小時的時間！鳳凰旅遊貼心為 貴客安排於翡冷翠保留充裕的時間，聆聽文藝復興的傳說、瀏覽藝術的寶庫。(如遇法拉利列車訂位額滿或停駛，則改搭歐洲之星高速火車)。

行車距離 羅馬 ++ 法拉利列車(282KM) ++ 翡冷翠

餐食 早餐：美式 午餐：中式七菜一湯 晚餐：米其林翡冷翠牛排風味(含佐餐飲料) [看菜單](#)

住宿 C-HOTELS AMBASCIATORI FLORENCE或HOTEL LONDRA FLORENCE或HOTEL ALBANI FIRENZE或同級舊城區飯店(如遇展期住宿新城區飯店)

第05天

佛羅倫斯 - 比薩PISA (世界奇景) - 威尼斯 VENICE

符號表示：★表含門票 ◎表下車參觀 未標示者表行車經過

上午驅車前往以斜塔聞名於世的比薩,於綠草如茵之◎奇蹟廣場上,欣賞列名世界七大奇景、造型令人費解的◎比薩斜塔及象徵比薩黃金時代、白色大理石建築之◎大教堂、洗禮堂等名勝。丘陵環繞的托斯卡納地區,佈滿翠綠柏樹,以及綿延不盡的葡萄園。而古今歷史文化的交萃更孕育出了文藝復興之都,以及無數的美麗山城。下午驅車前往浪漫水都威尼斯。



比薩斜塔



奇蹟廣場



比薩

特殊安排

【歐洲住宿知多少】旅館等級依據國人往往習慣以星級多寡評鑑旅館等級,然而世界各國評鑑旅館標準不一,莫衷一適,實無法將不同地區之旅館,作同一標準性比較。以東南亞地區地廣人稀的特性而言,較適合大型旅館發展,故旅館之豪華程度,往往令人咋舌;然而歐洲各國,為保護其歷史建築之原有風貌,而限制旅館經營規模。尤有甚者,法國地區旅館因為稅制規定,全國境內更因而無五星級旅館,亦令人感到驚奇!鳳凰旅遊慎選舒適雅潔、價位適中之旅館,並將旅遊行程因素考慮在內,俾使貴客感受到物有所值暨鳳凰旅遊的貼心。

貼心規劃

您是否對登上比薩斜塔仍心存幻想?您是否仍憧憬擁抱托斯卡尼艷陽?就讓鳳凰旅遊務實的安排,讓您的願望成真!短時間的行車距離,讓您有絕對充裕的時間,可一登比薩斜塔。

行車距離

比薩 - (94KM) 佛羅倫斯 - (241KM) 威尼斯

🍴 餐食 早餐: 美式 午餐: 托斯卡尼烤雞風味餐(含佐餐飲料) 晚餐: 中式七菜一湯

🏠 住宿 HILTON MOLINO STUCKY VENICE或PALAZZO SELVADEGO或STARHOTELS SPLENDID VENICE或同級
島上飯店

第06天

威尼斯 (搖櫓船; 水都魅力風光) - 維洛那 VERONA

符號表示：★表含門票 ◎表下車參觀 未標示者表行車經過

昏暗小巷的熱鬧喧擾、幽靜廣場的燦爛陽光, 威尼斯海上明珠, 隨著潮起潮落、高亢歌聲, 譜出永恆的浪漫傳說。早餐後盡情遊覽水都威尼斯風光, 一享最悠閒的浪漫時光: 安排搭船前往◎聖馬可廣場, 沿途瀏覽水都城市景致。拜訪拜占庭式典型之作的◎聖馬可大教堂、仰望◎鐘樓、◎鐘塔在萬千隻祥鴿飛翔中聳立。此外, 九世紀威尼斯共和國總督的居所◎道奇宮、◎嘆息橋的歷史陳跡, 令人扼腕長嘆; 更有那冶鍊玻璃藝術精品的◎水晶玻璃工廠, 使這水天相連的都市, 在您心頭永難隕滅。隨後享有餘暇, 特別安排搭乘★搖櫓船, 悠遊於水都大小河道, 享受一段歐洲最羅曼蒂克的時光。(倘搖櫓船活動因雨未能進行, 將改道奇宮入內參觀活動, 歷任總督起居室、多元化的珍藏寶物, 一探威尼斯昔日海上雄風)。午後前往 莎士比亞筆下著名戲劇「羅密歐與茱麗葉」的舞台 - 維洛納, 遊覽◎羅馬競技場的壯觀景致、拜訪◎茱麗葉的故居名勝, 聆聽一段悽美的浪漫傳說, 並於◎希紐利廣場欣賞舊城區歷史建築, 隨後步行前往◎史卡利傑羅橋, 漫步於石板古橋, 瀏覽古城風光。



聖馬可大教堂



威尼斯



威尼斯夜景

特殊安排

鳳凰旅遊於行程中多次安排享用義大利風味餐食, 從義大利麵、披薩、提拉米蘇到義式風味冰淇淋, 務實的體驗義式多風貌的飲食文化。

貼心規劃

昔日威尼斯最主要的交通工具 - 鳳尾搖櫓船 GONDOLA, 今日已成為威尼斯浪漫的表徵; 一般市售自費行程 (35歐元, 約合台幣1200元) 的搖櫓船 GONDOLA活動, 鳳凰旅遊誠心推薦您絕不能錯過擁抱浪漫的機會, 絕對令您的義大利之行於浪漫水都留下永難磨滅的回憶。

餐食 早餐：美式 午餐：義式墨魚汁麵風味 [☑ 看菜單](#) 晚餐：愛情之城米其林推薦(含佐餐飲料) [☑ 看菜單](#)

住宿 CROWNE PLAZA VERONA FIERA或BEST WESTERN CTC HOTEL VERONA或BEST WESTERN PLUS HOTEL DE CAPULETI VERONA或同級

四星SUPERIOR FIRST CLASS

第07天

維洛納 - 米蘭 (時尚名都 · 覽不盡世界精品；米其林二星饗宴) - 盧森 LUZERN【瑞士】

符號表示：★表含門票 ◎表下車參觀 未標示者表行車經過

列名義大利第二大都市的米蘭，亦為義大利經濟及商業中心，前衛與時尚的設計理念在此匯流，使米蘭成為世界流行的代名詞。早餐後拜訪堪稱北義大利歌德式建築經典之作的◎**大教堂及教堂廣場**，觀賞經典歌德式建築特色及數千座雕像，大嘆其鬼斧神工之巧妙。續穿越氣勢非凡的◎**艾曼紐迴廊**前往◎**斯卡拉廣場**，聳立於廣場中央為達文西雕像，而近處即為歐洲著名之◎**斯卡拉歌劇院**。把握自由活動時間，於著名之文藝復興百貨公司或名牌商店林立之拿破崙山街自由逛街、購物。午後進入阿爾卑斯山區，前往秀麗山城 - 盧森。穿越長達17公里之聖哥薩大隧道，不禁感嘆工程浩瀚，瑞士前人披荊斬棘之辛勞。前往瑞士度假小鎮盧森，拜訪◎**獅子紀念碑**，聆聽一段英勇的傳說，自由漫步於中古世紀◎**木橋**、舊城古老的街道。

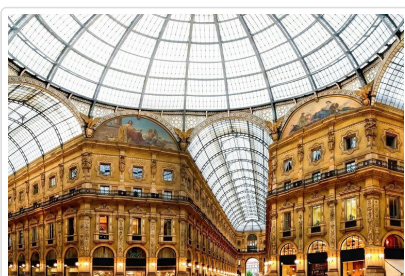

艾曼紐迴廊



米蘭大教堂



獅子紀念碑

行車距離 維洛納 - (160KM) 米蘭 - (240KM) 盧森

餐食 早餐：美式 午餐：米其林二星主廚精選菜單 晚餐：瑞士火鍋風味餐

住宿 MONOPOL LUZERN或RADISSON BLU LUCERNE或AMERON HOTEL FLORA或同級

第08天

盧森 - 少女峰 MT.JUNGFRAU (世界自然遺產) - 米路斯 MULHOUSE【法國】

符號表示：★表含門票 ◎表下車參觀 未標示者表行車經過

歐洲最著名山脈 - 阿爾卑斯山，孕育無數歐洲名河，收藏眾多高山湖泊，其壯麗景緻，永遠令遊客嘆為觀止！上午專車前往勞特布魯能，轉搭★**高山火車**登上海拔3454公尺高之少女峰火車站；列車緩緩行駛於層層山巒，遠眺海拔4158公尺高的少女峰、4099公尺高的僧侶峰、3970公尺高的艾格峰，儀象萬千的奇景，處處皆是您攝入鏡頭的焦點。當列車緩緩抵達，一覽白雪皚皚情境，更有群峰簇擁足下的豪氣干雲；而天然之◎**萬年冰洞**，於鬼斧神工的雕刻下，展現奇特造景。隨後可利用時間前往參觀選購瑞士聞名世界的精密工藝的手錶等名品。隨後續搭火車下山，通過邊界前往法國亞爾薩斯地區第二大城米路斯。



瑞士



瑞士



瑞士

貼心規劃 歐洲最高大的山脈 - 阿爾卑斯山，綿延全長1200公里的景觀，多元而豐富的景觀，絕對值得您細細品味！鳳凰旅遊有別於一般同業先進，安排以搭乘火車方式，盡情欣賞瑞士山光美景，隨著世界特有齒輪列車的緩步上升，讓您盡情擁抱大自然。雖然成本因而將提高 (50歐元，約2400元台幣)，但遠離塵囂，忘卻煩惱之境，卻是無價。

行車距離 盧森 - (95KM) 少女峰 - (188KM) 米路斯

🍴 餐食 早餐：美式 午餐：少女峰景觀餐廳西式 晚餐：西式套餐

🏠 住宿 VICTORIA GARDEN APPART MULHOUSE或同級

第09天

米路斯 - 艾古斯漢EGUISHEIM (四朵花小鎮) - 科瑪COLMAR (酒鄉之路) - 史特拉斯堡 STRASBURG

符號表示：★表含門票 ◎表下車參觀 未標示者表行車經過

早餐後驅車前往拜訪亞爾薩斯省最美麗的城市，曾獲得全法花卉城市競賽-四顆花榮譽最高殊榮的◎艾古斯漢，漫步小鎮裡欣賞粉藍，或鵝黃的石牆上，綴以溫馨的花式，令人心醉神往，續拜訪有西歐小威尼斯美譽的◎科瑪，曾獲法國街道藝術學會獎殊榮的風情小鎮，任何街口，穿堂，轉角，無一不是您捕捉美妙鏡頭的焦點。而由漁人橋漫步進入昔日的◎小威尼斯區，色彩繽紛的木造房舍，緊挨清澈的河流，宛如置身世外桃源。午後前往◎史特拉斯堡，隨著兩旁的葡萄園中的中古世紀小鄉，猶如走入田園作畫般的美景中。隨後安排因改良印刷術而成名的◎古騰堡廣場，以及18世紀的◎主教會館 高聳入雲之哥德式◎大教堂。隨後漫步於著名的◎小法國區，中古世紀的石板道路，搭配色彩鮮明的木造房舍，彷彿進入古老時光隧道。



四朵花小鎮



四朵花小鎮



四朵花小鎮

特殊安排 亞爾薩斯酒鄉之路ROUTE DES VINS ALSACE 南北綿延170公里的亞爾薩斯酒鄉之路，沿岸盡是隱藏在葡萄園中的中古世紀小鄉鎮，保存良好的木條房舍，色彩的陽台花飾，親切傳統的街道巷弄，溫暖陽光的葡萄秋收風情，猶如走入田園畫作般的美麗

行車距離 米路斯-(117KM)史特拉斯堡-(84KM)-艾古斯漢-(8KM)科瑪

🍴 餐食 早餐：美式 午餐：西式套餐 晚餐：米其林推薦法式料理 [👉 看菜單](#)

🏠 住宿 LE GRAND或MAISON ROUGE STRASBOURG或MERCURE STRASBOURG AIRPORT或同級

第10天

史特拉斯堡STRASBOURG++TGV子彈列車++巴黎PARIS (花都盛景；凡爾賽宮)

符號表示：★表含門票 ◎表下車參觀 未標示者表行車經過

早餐後，安排搭乘★TGV子彈列車前往花都巴黎，伴隨車窗兩旁快速飛去的景色，充分體驗法國現代高科技的舒適快感。藝術之都、時尚殿堂、浪漫花都.....眾多的美譽皆不足以形容巴黎多變而又迷人的風貌。續遊覽光芒四射的花都盛景：中世紀哥德建築經典、並饒富巴黎傳奇色彩之◎聖母院；宏偉壯觀之◎凱旋門暨遊人如織行車十二線的◎香榭麗舍大道；寬闊堂皇的◎協和廣場早餐後專車前往巴黎郊區，參觀著名的★凡爾賽宮；此乃太陽王路易十四所建，富麗堂皇、極盡奢華，宮後的御花園風光更是美不勝收。晚間則可自費報名欣賞一流的紅磨坊夜總會豪華歌舞表演。

【紅磨坊歌舞秀】

晚間9時開場，表演時間約100分鐘；10人以上成行，每人費用：150歐元。本報價包含交通費、入場費、帶位小費、每位貴賓二杯飲料費（或二人共品嚐一瓶香檳）。

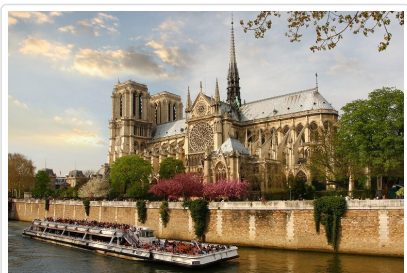

巴黎

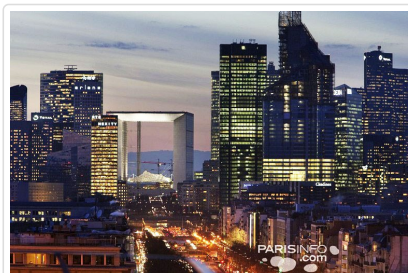

巴黎

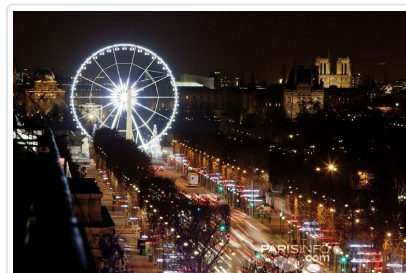

巴黎

貼心規劃 不浪費時間於長途行車中，貼心為客戶保留比一般團體更多的旅遊時間，一直是鳳凰旅遊的行程企劃方向。不同於一般市場行程，鳳凰旅遊精心安排於行程中搭乘子彈列車 TGV由史特拉斯堡前往巴黎，不規避團費因而增加，不僅邀您一同

享受高科技的舒適快感，更要節省不必要的行車時間，俾便豐富您的旅遊景點時間。

行車距離

史特拉斯堡++TGV子彈列車(490KM)++ 巴黎PARIS

餐食 早餐：美式 午餐：自理 晚餐：香榭麗舍大道法式套餐

住宿 NOVOTEL PARIS CENTRE TOUR EIFFEL或HOTEL PULLMAN PARIS MONTPARNASSE或HOLIDAY INN PORTE DE CLICHY 或同級

四星SUPERIOR FIRST CLASS

第11天

巴黎 PARIS (羅浮宮；愛之牆；塞納河午宴；法式海鮮盤風味)

符號表示：★表含門票 ◎表下車參觀 未標示者表行車經過

藝術之都、時尚殿堂、浪漫花都.....眾多的美譽皆不足以形容巴黎多變而又迷人的風貌。今日續安排參觀世界三大博物館之一的★羅浮宮，欣賞羅浮鎮宮之寶：米羅的維納斯及蒙娜麗莎等偉大藝術傑作，此外其收藏豐富之藝術精品更令人目不暇給、歎為觀止。隨後安排前往前往愛情聖地—◎愛之牆。據說這里用包括311種字體和280種語言寫著“我愛你”。在這里許一個地老天荒的諾言，不論用什麼語言，只要心是真誠的，就一定會實現.....。午間搭乘★塞納河遊船，沿途在用餐中欣賞塞納河美景。隨後更享有充裕的自由時光，可前往巴黎著名百貨公司購置法國名品、香水、化妝品，或停駐於巴黎街頭啜飲香濃咖啡。在各式藝術結晶的巴黎，更孕育出炫麗輝煌的王室風光。

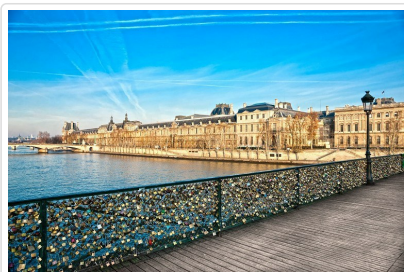

巴黎

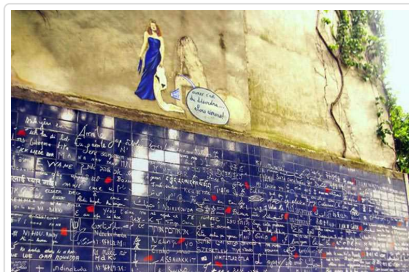

巴黎

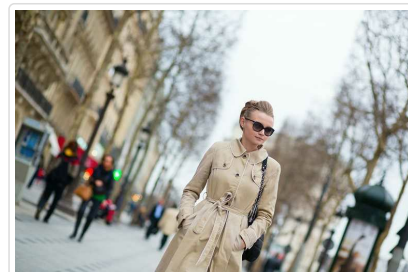

巴黎

餐食 早餐：美式 午餐：塞納河遊船午宴 [看菜單](#) 晚餐：法式生猛海鮮風味餐(含佐餐飲料)

住宿 NOVOTEL PARIS CENTRE TOUR EIFFEL或HOTEL PULLMAN PARIS MONTPARNASSE或HOLIDAY INN PORTE DE CLICHY 或同級

第12天

巴黎 - 轉機點 - 台北

符號表示：★表含門票 ◎表下車參觀 未標示者表行車經過

餐後，享有自由活動時間，悠閒時刻漫遊花都。午後整理行裝，隨後背上裝滿記憶的行囊，前往機場搭機返回甜蜜的家。

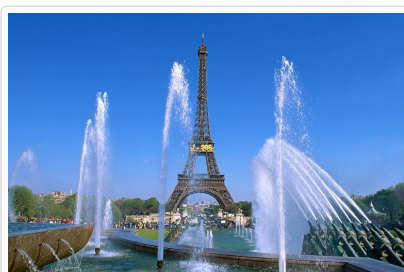

巴黎

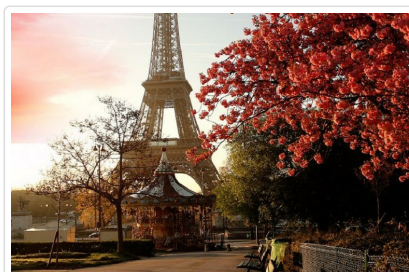

巴黎

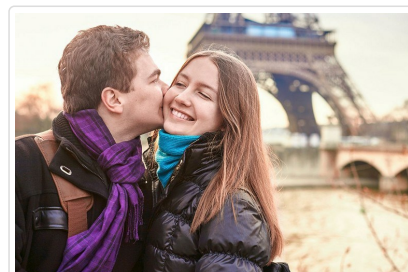

巴黎

餐食 早餐：美式 午餐：自理 晚餐：機上

住宿 機上

第13天

台北

今日抵達桃園國際機場，結束此一愉快難忘的歐洲義瑞法之旅。

 **餐食** 早餐：機上 午餐：機上 晚餐：X

 **住宿** 甜蜜的家

■ 旅遊注意事項

親愛的鳳凰貴賓，您好！

感謝您與鳳凰旅遊一起共享旅行世界的樂趣！為了旅途順暢及維護您的權益，我們竭誠建議您詳閱下列注意事，以便利您充分享受一趟快樂之旅。

一、 出入境

1. 請依約定的集合時間、地點，於**班機起飛前二小時**攜帶行李及相關證件至指定航空公司團體櫃檯，向領隊或送機人員辦理報到，完成搭機（check in）及出境手續（提醒您，部分航空公司與旺季期間則須於班機起飛前三小時集合）。
2. 托運行李請備堅固耐用者為佳，需備鎖，以每人交運一件（限重20公斤以內或依各家航空公司規定），以及一件輕便隨身行李自帶為原則（隨身行李不可超過：長56x寬36x高23公分）。
3. 目前大部分航空公司均規定行李托運須自行辦理check in手續，亦請旅客自行保留行李收據。
4. 貨幣：超過等值美金1萬元現金者，應報明海關登記；人民幣限額為兩萬元；新台幣以6萬元為限，如所帶之新台幣超過限額時，應在出境前事先向中央銀行申請核准，持憑查驗放行，超額部份未經核准，不准攜出。

如結匯是購買美金旅行支票，請務必結匯後立刻在支票左上角簽名欄簽名，下面的簽名欄則待支付款項時再簽名。建議您可另外用一張紙記下每張支票號碼，每用掉一張則劃掉一個號碼，並保留購買旅行支票時的存根，以便萬一遺失時可迅速辦理掛失補發。

（如有最新公告，依財政部關稅局公告為主）

二、海關

1. 旅客返國可免稅攜帶香煙一條、酒一瓶，及少量自用香水或禮物。
2. 禁止攜帶各種肉類、植物、蔬菜及不良刊物入、出境。
3. 毒品、槍械、彈藥，未經主管機關許可，禁止攜帶入、出境。
4. 銼刀、指甲剪、水果刀請置於大行李箱內托運（否則過關時將會沒收）。
5. 保育類野生動物及其產製品，如未取得許可文件就帶回國或郵寄，依法將以走私論罪，敬請旅客留意。
6. 購買非保育類野生動植物產製品時，亦應向廠商索取海關許可證明，因各國管制辦法不同，攜帶此類物品常會造成入、出境的麻煩。
7. 不接受他人托帶物品，以免在海關檢查時遭無妄之災。
8. 任何團員若有私帶私貨之嫌，領隊有權拒絕隨團報關，以免影響其他團員通關手續(權益)。
9. 出入境不能攜帶超過報關金額（可參考一.出入境第4點）。
10. 海關查驗行李時應予配合，超額物品應誠實申報。
11. 出發前應檢查自己的證件是否過期，證件包括護照及當地簽證等。

◎ 特別注意！民航局安檢規定：

1. 旅客隨身攜帶之液體、膠狀及噴霧類物品容器，其體積不得超過100毫升。
2. 所有液體、膠狀及噴霧類物品容器均應裝於不超過1公升且可重複密封之透明塑膠袋內，所有容器裝於塑膠袋內時，塑膠袋應可完全密封，並且每名旅客限制攜帶1個，於通過安檢線時由檢查人員目視檢查。
3. 旅客攜帶旅行中所必要，但未符合前述限量規定之嬰兒奶粉(牛奶)、嬰兒食品、藥物、糖尿病或其他醫療所需之液體、膠狀及噴霧類物品，經向安全檢查人員申報並獲得同意後即可攜帶。
4. 出境或過境(轉機)旅客在機場管制區或前段航程於機艙內購買、或取得前述物品可隨身攜帶上機，但需包裝於經籤封防止調包及顯示有效購買證明之塑膠袋內。
5. 為使安檢線之X光檢查儀有效檢查，前述塑膠袋應與其它手提行李、外套或手提電腦分開通過X光檢查。

航空站出境服務台24小時聯絡電話

- 第一航廈 (03) 398-2143~4
 - 第二航廈 (03) 398-3274、(03) 398-3294
- 臺灣桃園國際機場

◎ 美加地區特別注意事項

自2008年5月5日起，美加境內托運行李之規定將有變動，凡購買經濟艙機票及兌換里程獎勵之經濟艙機票，**可免費托運一件行李**，第二件托運行李則須酌收美金25元。

美國聯邦運輸安全署 (TSA) 發布以下航空旅遊注意事項：

1. 各類的液態或凝膠狀物品(包括飲料、洗髮精、防曬油、乳液、牙膏和髮膠等等)禁止攜帶上機，必需放置在托運行李中。但嬰幼兒食品及有醫生處方之必備藥物不在此限。
2. 儘量減少隨身攜帶的行李。
3. 至少在飛機起飛前三個小時到達機場。
4. 安檢後在候機處所購買的飲料，必需在登機前喝完，安檢人員會在登機門進行抽檢。
5. 與TSA安檢人員及航空公司人員充分配合，提高警覺，若有看到行徑可疑之人或事，向有關單位報告。

*出國旅客可瀏覽美國聯邦安全署 (TSA) 的網站www.tsa.gov，得知最新相關規定。

三、食

1. 早餐一般以自助餐為主，可任意取用，但以適量為宜。
2. 午餐及晚餐以中、西餐以及風味特色餐搭配 (不含飲料)，盡量安排多樣化。
3. 於餐廳用餐時，請勿飲用自己所攜帶的酒類及飲料。
4. 若安排在中國餐廳用餐，因各大城市之中國餐廳，受限於材料來源及烹調方式，實在無法與國內相比較，若無法盡善盡美，敬請見諒！
5. 飲食有特殊需要者，如吃素或不吃牛肉，請在旅遊行前說明會時告知，以便事先預訂 (因機上無法臨時準備)。

四、衣

1. 衣著及鞋子以輕便舒適為原則。
2. 冬天服裝以保暖又便於穿脫為原則，同時請備厚毛襪、圍巾、手套等禦寒裝備。
3. 如遇下雪或極地地區，因雪地反光甚強，請備墨鏡護眼，並攜帶面霜、護脣膏等，以防凍傷。

五、住

1. 團體旅遊住宿，一般以二人一室為原則，如欲住單人房則須增繳單人房價差。
2. 一般飯店內不提供牙膏、牙刷、毛巾等私人用品，且基於衛生理由，敬請自行攜帶。
3. 房內如有煮具與茶包、咖啡包，多為免費供應，但冰箱內之任何東西則需付費。
4. 在浴缸內淋浴時，請務必拉起浴簾並將其放於浴缸內，以防濺濕地板。
5. 貴重物品請放置飯店保險箱內，如隨身攜帶，切勿離手。
6. 住宿飯店請隨時加扣安全鎖，並勿將衣物披在燈上或在床上抽煙，聽到警報器時，請由緊急出口迅速離開。
7. 提醒您全球各地因響應環保而實施「公共區域禁菸」的國家越來越多，飯店房間內亦列為禁止吸菸場所，在此提醒您請勿在飯店公共區域或客房內吸菸，以免誤觸當地法規而遭受高額罰款。
8. 游泳池未開放時間，請勿擅自入池，並切記勿單獨入池。
9. 夜間或自由活動時間自行外出，請告知領隊或團友。

六、交通及行程

1. 搭乘飛機時，請隨時扣緊安全帶，以免亂流影響安全。
2. 搭車時請勿任意更換座位，頭、手勿伸出窗外，上下車請注意來車。
3. 搭乘纜車時，請依序上下，聽從工作人員指揮。
4. 出國旅遊期間，下車或於旅館外出時，貴重物品 (護照、金錢、相機、攝影機、沿途新購物品)。請勿置於車上及房間內。
5. 出國旅遊期間，請勿將護照交給他人保管(包括領隊或當地導遊)。要求統一保管時，亦請您回絕。
6. 隨團體參觀時請緊隨團體行動，不單獨行動。
7. 出門在外特別注意安全，切記財不露白，平時財物分開放置，購物時也不應當眾掏出大把鈔票點數。
8. 遵守領隊所宣布的觀光區、餐廳、飯店、遊樂設施等各種場所的注意事項。
9. 旅遊活動安全等級以品保協會評定之危險標準為依據，品保協會未評定者，則由本公司自行評定；身體狀況不佳、孕婦、幼兒及患有心臟病、高血壓、氣管疾病等貴賓，請自行斟酌個人身體狀況，請勿勉強參加。
10. 本公司未提供的自費活動項目，建議您不要參加。若因自行參加而導致意外發生時，本公司恕不負責。
11. 正常旅遊時間外所有客人要求領隊帶領之額外活動，若發生任何意外時，本公司及領隊恕不負責。
12. 搭乘船隻請務必穿著救生衣，搭乘快艇請扶緊坐穩，勿任意移動。
13. 行走雪地及陡峭之路，請小心謹慎。
14. 團體行進中一切以團隊精神為主，暫時需要犧牲一些個人自由、凡事以團隊為優先並相互合作、幫助、發揮團隊精神，若有服務不周之處，敬請不吝賜教，並求改進，謝謝！

外交部緊急聯絡中心設有「旅外國人急難救助全球免付費專線」800-0885-0885目前可適用歐、美、日、韓、澳洲等22個國家或地區，並印製有「旅外國人急難救助卡」，可至機場服務台自由取用或至外交部網站下載

七、保險

再次感謝您的支持，參加本公司所承辦的團體旅遊。自2023年5月1日起，為參團旅客投保【責任保險】金額提高至新台幣500萬元，【意外醫療實支實付】為新台幣20萬元 (均已超過旅行業管理規則第五十三條規定的200萬元，意外醫療亦已超過交通部觀光局規定的

實支實付新台幣10萬元)。唯15歲以下、70歲以上之旅客，與《以台灣為母港出發的郵輪航程》的部分，保險公司只接受最高保額為兩百萬，敬請知悉與理解。以及綜合旅行社的八千萬履約責任險。另外，觀光局在「國外定型化旅遊契約書」第九條第五款中規定，旅行社有告知旅客自行投保旅行平安保險之義務。因此，為了您的權益，特別提醒每一位參加團體的貴賓，不要忘了自行投保旅遊平安險，或洽詢您的服務人員相關問題。

八、小費

- 自2003年開始，鳳凰創先實施「領隊滿意服務百分百！旅遊當地司機、導遊及領隊的小費全包」制度(鳳凰逍遙系列, 或特殊團體, 不含小費等團體不適用)，導入ISO流程控管，由各位貴賓負責評鑑，希望能有效減少各位貴賓的一些困擾，讓領隊更努力的做好每一項服務，打造出悠遊自在、安心滿意的海外旅程。

「小費全包」也讓領隊更有尊嚴，「評分制度」讓客戶權益更具保障，是良性的互動循環，更能落實賞罰的效果。例如：

平均分數	退費標準
4分以上	全數交給領隊(5歐元/每天)
4分以下至3.5分	退還領隊小費之20%
3.5分以下至3分	退還領隊小費之40%
3分以下至2.5分	退還領隊小費之50%
2.5分以下至2分	退還領隊小費之60%
2分以下	退還領隊小費之75%

- 鳳凰旅遊為堅持ISO9001的品質理念，期盼您在行程結束後，填妥顧客意見調查表，密封後交由領隊帶回。也謝謝您的合作！

九、其他注意事項

● 歐洲旅遊

1. 歐洲退稅規定

- 同一人在同一家商店購買超過指定金額，即可辦理退稅，但請留意一般食品、煙酒類是無法退稅的（有關可達退稅之金額可洽詢領隊或直接詢問店家）。
- 購物時一定要在店內直接索取退稅單，沒有當場索取就無法退稅。
- 如旅遊期間走訪多國，且旅遊地區都屬歐盟國家，辦理退稅時則必須在最後離境國的機場辦理；若非歐盟國家則在離開該國海關時，就要辦理退稅。
- 退稅商店提供的退稅單有：TAX FREE、PREMIER TAX FREE、GLOBAL BLUE

2. 機場退稅

機場退稅之領取方式共分兩種：領現金、退信用卡

3. 機上特別餐須於出發前72小時前預定(工作天不含假日)，如需安排特殊餐食，請務必提早告知業務人員以利作業(如不吃牛肉/全素/蛋奶素)。

■ 旅遊實用資訊

歐洲旅遊

一、電壓、插座與台灣不同(電器充電請自行準備萬用插頭及變壓器)

北歐地區：挪威、丹麥、瑞典、芬蘭、冰島，230伏特(Volt)：歐規雙腳圓型

東歐地區：捷克、奧地利、匈牙利、波蘭、克羅埃西亞、斯洛伐克、羅馬尼亞、斯洛維尼亞、保加利亞、愛沙尼亞、拉脫維亞、立陶宛，220-230伏特(Volt)：歐規雙腳圓型

俄羅斯地區：220伏特(Volt)：歐規雙腳圓型

中西南歐地區：

1. 義大利，220-230伏特(Volt)：三腳圓型(三孔平行)、歐規雙腳圓型
2. 英國、愛爾蘭，220-230伏特(Volt)：英規三角扁型
3. 瑞士，230伏特(Volt)：瑞士規格三腳圓型、歐洲規格雙腳圓型
4. 德國、摩納哥、法國、西班牙、葡萄牙、荷蘭、比利時、希臘、盧森堡，230伏特(Volt)：歐規雙腳圓型

二、時差：

北歐地區：挪威、丹麥、瑞典 -7小時(3-9月-6小時)；芬蘭-6小時(4-10月-5小時)；冰島-8小時

東歐地區：

1. 捷克、奧地利、匈牙利、波蘭、克羅埃西亞、斯洛伐克、羅馬尼亞、斯洛維尼亞-7小時 (3-9月-6小時)
2. 保加利亞、愛沙尼亞、拉脫維亞、立陶宛 -6小時(3-9月-5小時)

俄羅斯地區：-5小時(4-10月-5小時)

中西南歐地區：德國、摩納哥、法國、義大利、瑞士、西班牙、葡萄牙、荷蘭、比利時、希臘、盧森堡、英國、愛爾蘭-7小時(3-9

月-6小時)

三、匯率：匯率資訊為靜態顯示，顯示之牌告匯率資訊不會隨後續異動而自動更新資訊，欲得知最新牌告匯率資訊請參考 銀行匯率為準 (可參考<http://rate.bot.com.tw/xrt?Lang=zh-TW>)

1. 1歐元約=新台幣32元
1盧比(俄羅斯)約=新台幣0.5元 (僅參考，請以當地銀行為準)
1英鎊(英國)約=新台幣38元
1法郎(瑞士)約=新台幣33元
1克朗(瑞典)約=新台幣3.5元
2. 各國際機場的班機出入境處都有兌換外幣的服務，如在國外兌換需準備美金以利兌換。

四、如何撥打電話：

1. 由當地打電話回台灣：該國國際冠碼+886+區域碼(去0)+電話號碼
2. 由台灣打電話到當地：002+該國國碼+區域碼(去0)+電話號碼
3. 各國國際冠碼/國碼
北歐地區：挪威095/47、丹麥00/45、瑞典009/46、芬蘭00/358、冰島00/354
東歐地區：捷克00/420、奧地利00/43、匈牙利00/36、克羅埃西亞00/385、斯洛伐克00/421、羅馬尼亞00/40、斯洛維尼亞00/386、保加利亞00/359、愛沙尼亞00/372、拉脫維亞00/371、立陶宛00/370
俄羅斯地區：810/7
中西南歐地區：德國00/49、摩納哥、法國00/358、義大利00/39、瑞士00/41、西班牙00/34、葡萄牙00/351、荷蘭00/31、比利時00/32、希臘00/30、盧森堡00/352、英國00/44、愛爾蘭00/353

五、氣候：

請參考中央氣象局提供之最新氣象

六、其他：

1. 任何食物、不宜過量，以免腸胃不適應，並不吃保育類野生動物之食品。
2. 請自行準備個人藥品（如：暈車藥、感冒藥、胃腸藥、個人特殊用藥）。

■ 住宿飯店資訊

* 提醒您全球各地因響應環保而實施「公共區域禁菸」的國家越來越多，飯店房間內亦列為禁止吸菸場所，在此提醒您請勿在飯店公共區域或客房內吸菸，以免誤觸當地法規而遭受高額罰款。

本團飯店尚在確認中，我們將隨時為您提供最新資訊，謝謝!!

■ 航班資訊

再次提醒**護照自帶**的貴賓，請在前往機場與團體集合出發前，請再次檢查是否已經攜帶**您的護照或簽證等相關旅行文件**..等，並請提早或準時抵達機場集合，以便協助您辦理Check-in手續。

■ 鳳凰再次叮嚀貴賓~旅遊安全的注意事項

出國旅遊已經是台灣旅客從事休閒的主要活動之一，鳳凰旅遊非常榮幸能在此趟行程為貴賓提供服務，但是，基於維護貴賓的旅遊安全，希望您能耐心與仔細閱讀我們以下的叮嚀，任何疑問也請隨時洽詢隨團服務的領隊或導遊，謝謝!

根據旅遊醫學專業醫師的建議：

1. 懷孕婦女、年長者、行動不便，慢性病患者如心臟病血管疾病、肺及呼吸疾病、腎臟病及尿毒症、痛風及高尿酸血症、糖尿病及高血壓病患者，及癌症患者或健康狀況不佳者，參團出國旅遊時，一定要有親友隨行照料（尤其是行動不便者）；並在行程出發前主動告知旅行社，以便旅行社能在行程中、儘量協助安排相關事宜。
2. 慢性疾病患者請記得在行程出發前做好個人用藥的準備，例如：攜帶足夠的藥物量，以及英文處方箋（含：藥物名稱、劑量及用法）；尤其是長途飛行的旅程中，貴賓一定要將相關藥品及醫師處方箋放在隨身行李，請勿只放在大行李箱內。

3. 基於旅遊安全考量，請貴賓自行酌量身體狀況，是否能夠參加具刺激性或危險性的活動，並請務必提醒領隊或導遊個人的病史，（刺激性活動如：高原、高山旅遊、浮潛、潛水、衝浪及相關水上活動、泛舟、滑雪、高空彈跳..等）。
4. 相當受到喜愛的泡湯活動，並不是人人都合適喔!尤其是泡湯時，因為溫度急遽的變化容易引起身體不適，請貴賓斟酌。想泡湯的貴賓，提醒您泡湯前先作暖身運動，下池時速度放緩、由手、腳尖、腿、腰、身體至全身，每次泡湯以10~15分鐘為宜，最多不要超過2次，泡湯後需補充水分。

鳳凰再次叮嚀：

提醒貴賓隨時留意自身的健康外，若有任何身體不適，請務必在第一時間通知隨團服務的領隊或導遊；參加各項活動前，也請務必仔細聆聽領隊或導遊的安全須知宣導及規定，並請遵守。

*基於旅遊安全考量，貴賓有義務告知您的身體狀況，若因貴賓未告知或隱瞞，則表示旅客願意自行承擔一切責任。

■ 出國旅遊攜帶物品核對表

旅遊文件資料		
<input type="checkbox"/> 護照 (出國日起六個月以上效期)	<input type="checkbox"/> 簽證	<input type="checkbox"/> 出境證
<input type="checkbox"/> 機票	<input type="checkbox"/> 旅遊行程手冊	<input type="checkbox"/> 各地旅遊參考資料
<input type="checkbox"/> 外幣零用金	<input type="checkbox"/> 信用卡	<input type="checkbox"/> 記事本
<input type="checkbox"/> 名片 (旅客自行斟酌)	<input type="checkbox"/> 親友聯絡地址、電話	
衣物用品		
<input type="checkbox"/> 西裝、洋裝、領帶	<input type="checkbox"/> 襯衫、休閒服、夾克	<input type="checkbox"/> 毛衣、風衣、長褲
<input type="checkbox"/> 襪子、手帕、內衣褲	<input type="checkbox"/> 便鞋、平底鞋、拖鞋	<input type="checkbox"/> 睡衣褲
<input type="checkbox"/> 防寒衣物 (帽子、手套、圍巾)	<input type="checkbox"/> 游具(泳衣、泳帽、蛙鏡)	<input type="checkbox"/> 摺傘或輕便雨衣
<input type="checkbox"/> 太陽眼鏡、防曬乳液	<input type="checkbox"/> 遮陽帽	
個人用品		
<input type="checkbox"/> 梳子、髮油	<input type="checkbox"/> 刮鬍刀、刮鬍膏(請放入托運行李箱)	<input type="checkbox"/> 化妝品、面紙、面霜、面膜
<input type="checkbox"/> 牙刷、牙膏、洗面乳、沐浴乳、洗髮精	<input type="checkbox"/> 水壺	<input type="checkbox"/> 吹風機
<input type="checkbox"/> 針線、備用釦	<input type="checkbox"/> 指甲刀、水果刀(請放入托運行李箱)	<input type="checkbox"/> 轉換插頭、變壓器
其他		
<input type="checkbox"/> 個人自用應急藥品 (慢性病英文處方箋)	<input type="checkbox"/> 零食	<input type="checkbox"/> 紀念品
<input type="checkbox"/> 親友請託購物品清單	<input type="checkbox"/> 休閒雜誌	<input type="checkbox"/> 筆

Have a nice trip 旅途愉快