



Tour Member Handbook
旅客手冊



團 號： TLL190206

行程名稱： 春節【華欣曼谷過新年】愛與希望之宮、華欣Vana Nava水上叢林、湄南河遊船晚宴、Health Land按摩、老饕美食、亞洲最大漫威主題樂園五日(無購物)

集合時間：

胸 牌：

領 隊：

送機人員： 邱文欽 先生(0913-573-056)

*再次提醒**護照自帶**的貴賓，請在前往機場與團體集合出發前，請再次檢查是否已經攜帶**您的護照或簽證等相關旅行文件**..等，並請提早或準時抵達機場，以便協助您辦理Check-in手續。

■ 行程內容

春節【華欣曼谷過新年】愛與希望之宮、華欣Vana Nava水上叢林、湄南河遊船晚宴、Health Land按摩、老饕美食、亞洲最大漫威主題樂園 五日(無購物)

* 行程特色

華欣 是位於泰國班武里府的一個著名海岸城市，在曼谷南方約200公里，是泰國皇室的避暑渡假勝地，境內擁有數個美麗海灘、國家公園、歷史遺跡公園和皇室遺址。

曼谷 是泰國首都與最大城市，在當地華人社區亦作泰京，為泰國政治、經濟、貿易、交通、文化、科技、教育與各方面中心。

★湄南河上最豪華的遊船Wonderful Pearl Cruise ~ 珍珠遊船享用精緻晚宴

在曼谷的晚餐我們為您安排在珍珠遊船上享用，您可以享受泰國和國際自助餐等豐富餐點，如果再搭配上一杯無論是調酒師準備的雞尾酒或來自世界各地精製的葡萄酒，隨著船隻的遊走還可以欣賞泰國曼谷晚上的風景，現場還有LIVE BAND的音樂饗宴，讓您擁有一場精緻、高雅的晚餐時光。

★HEALTHLAND(泰式按摩)

泰式健康養生專業項目包括一系列傳統療程，讓spa體驗如此特別。專業治療師們天生對他們傳承幾世紀的傳統技巧就非常了解，部份也要歸功於整體連結幸福是泰國文化傳統的一部份。

【參考航班】

中華航空 台北-曼谷 CI833 07:00-09:50 曼谷-台北 CI836 17:50-22:25

第01天

桃園/曼谷 華欣 山中之城拷汪宮Khao Wang - 拷龍穴Tham Khao Luang Cave - 華欣威尼斯

符號表示：★表含門票 ◎表下車參觀 未標示者表行車經過

美麗的日子！您將是今日的主角，我們親切的機場服務人員將各位貴賓集合於桃園國際機場團體公司櫃台，為您辦理登機手續後，交由我們為您指派的帥哥美女領隊，簡單的為您做完行前說明之後，旋即帶領各位貴賓前往候機室，搭乘豪華客機飛往佛教王國首都-曼谷，Sawatdii您好，歡迎您來到Thailand泰國Smile Country的微笑之邦。當飛機抵達泰國首都-曼谷，旅遊心情也隨之加溫，整個人也輕鬆起來。入境大廳前的導遊Tour Guide正準備迎接貴賓的到來，車子蓄勢待發，由於東南亞的天候酷熱，礦泉水是您隨身必備的喔！

◎山中之城拷汪宮 Khao Wang

拷汪宮這座夏宮的主人，就是老電影<國王與我>裡的尤·伯連納，或<安娜與國王>裡的周潤發所飾演的國王，講的就是這座宮殿的主人-泰皇拉瑪四世。拉瑪四世是泰國歷史上首位引進西方學術思想的國君，電影裡描述的歷史故事，當初也都是在這座行宮裡發生的，因此遊玩拷汪宮，感覺特別深刻。拷汪宮有"山中之城"之稱，入宮殿前得先搭纜車上山，白淨高雅的宮殿就在山頂，周邊盡是翠綠的山林，雞蛋花圍繞的庭院小徑旁，猴子成群跳上跳下地玩耍。往前走向觀景廣場，穿過羅馬是圓頂迴廊，對面山丘群樹綠意間，有座金色的佛寺與夏宮對望。

融合東西方建築特色的白色拷汪宮，沒有想像中威嚴和壓迫感，斑駁的牆面訴說了拉瑪四世的親民魅力。

◎拷龍穴 Tham Khao Luang Cave

拷龍穴位於92公尺高的拷龍山上，距離拷汪約5公里處，此地可說是碧差文里府最至重要的一各石窟，裡頭所供奉的佛像上有泰皇拉瑪五世獻給三世及四世的親筆字跡，使這作洞窟的價值一顯珍貴。山腳下另有座宏偉的佛寺，名為探甲寺(Wat Tham Klaep)，寺內的精緻雕花門飾以及氣派的豪華大廳，常吸引許多觀光客駐足流連。穴內有金佛和許多大大小小的佛像，加上鐘乳石和石筍等自然景觀，洞頂形成的洞口讓陽光打在佛像上，十分迷人且神聖。

◎華欣威尼斯The Venezia Hua Hin

華欣威尼斯(The Venezia Hua Hin) 是泰國2013年7月新開幕的主題OUTLET園區，VENEZIA是威尼斯的意大利文，整個園區仿造意大利水都威尼斯的感覺而建，門口的主建築和威尼斯的道奇宮，相似程度讓您彷彿以為置身意大利。The Venezia Hua Hin位於七巖，距離華欣市區不是很遠，是一個大型的購物中心，這裏可以分成幾部分，第一部分是露天店鋪，第二部分是室內店鋪，第三部分是室內冷氣購物中心。後兩個部分走起來會比較涼爽，不過露天店鋪卻是拍照的好地方。

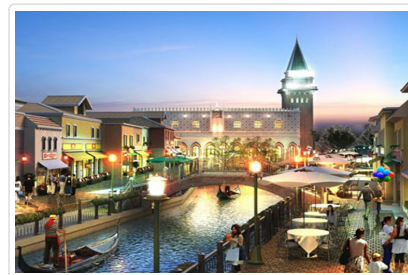

🍴 餐食 早餐：機上套餐 午餐：迎賓樓中泰式合菜(餐標400/人) 晚餐：華欣威尼斯泰式餐點

🏠 住宿 Holiday Inn Resort Vana Nava Hua Hin或同級

第02天

曼谷-華欣 Vana Nava水上叢林樂園-華欣夜市

符號表示：★表含門票 ◎表下車參觀 未標示者表行車經過

◎Vana Nava水上叢林樂園

華欣Vana Nava水上樂園是亞洲首個叢林水上探險樂園，各種驚險刺激的滑梯埋藏在樹林裡，鬱鬱蔥蔥的景觀吞沒了水上樂園，源源不斷的漂流河蜿蜒穿過叢林，玩的時候就像在叢林間飛越一樣。豐富的活動項目和區塊將為您提供晝夜娛樂。全泰最大型Abyss滑梯，28

米高的Abyss滑梯如大喇叭，每次最多可載6人，以每小時45千米時速直衝落水管；全泰最長、179米的滑梯Boomrango，以及全亞洲區最高人造布瀑Vana Nava Falls。還有高31米，滾滾流水連接345米長的懶人河飄流，沿途可欣賞熱帶雨林的造景；Adventure Zone有各種攀岩、衝浪設施，攀岩設施非常完善，符合各等級的玩家，不管是嚐鮮或是老手，絕對不會失望。除了這些，還有很多其他娛樂項目，這個奇異精緻的水叢林是全家人一天冒險的好去處，保證玩的不亦樂乎。

◎華欣夜市

華欣當地有兩個知名的夜市，一是：Chatchai Night Market華欣夜市，另一個則是只有五六日限定的Cicada Market創意市集 Chatchai Night Market 華欣夜市什麼都有賣，有各式紀念品&雜貨&小吃&海鮮熱炒，是不可錯過的覓食好地方。



 **餐食** 早餐：飯店內 午餐：方便遊玩，發泰銖,200/每人 晚餐：COCO 51 泰式料理餐廳

 **住宿** Holiday Inn Resort Vana Nava Hua Hin或同級

第03天

華欣 早晨享受五星飯店設施-愛與希望之宮(每週三休館)-百年火車站-往日情懷小鎮Plearn Wan
-華欣新商場 BLUPOINT HUA HIN RESORT MALL

符號表示：★表含門票 ◎表下車參觀 未標示者表行車經過

★愛與希望之宮Marukataiywan Palace

愛與希望之宮是拉瑪六世及其他皇家成員的度假據點，也傳說六世皇建宮是為了讓皇后休養，但終究未能得償所願。

這座1920年建造的避暑宮殿，建材使用泰國柚木，是以1080跟土柱支撐，16棟採高腳屋方式建造的宮殿，並以一條長廊串起所有的建築群，從陸地延伸到海濱，宮中格局仍保有著當年皇室書房，國王與皇后寢室/客廳/客房/佛堂等~廳房之間以長型走廊對稱方式隔開，互不干擾，中間園地遍植熱帶花卉，映在素色建築群上，非常美麗。

◎華欣百年火車站

華欣火車站是泰國最古老的火車站之一，擁有歷史悠久的歷史，更有泰國最美的火車站之稱，這座1911年完成的火車站，從門扇，屋頂到售票口，完全採用柚木打造，並大量運用泰國傳統建築中的鮮艷色彩所建構而成。基本上火車站並沒有設剪票口，任誰都可以輕鬆入內，也因此成為觀光客來到華欣最愛攝影留念的地方，惟有車站內皇家候車區有所限制，一般遊客只能在外欣賞。

★往日情懷小鎮Plearn Wan

距離華欣車站五公里的庶民生活記憶小鎮，當時年輕的園區業主只是想拼湊出母親敘述的早年美好時光，構思兩年，從當地一座廢棄的小學取來木材重建，仿造傳統高腳屋，呈現80年前的華欣樣貌，設有假日市集和摩天輪，所有商家都恢復當時招牌用語和佈置，非常有趣。

艷色彩所建構而成。基本上火車站並沒有設剪票口，任誰都可以輕鬆入內，也因此成為觀光客來到華欣最愛攝影留念的地方，惟有車站內皇家候車區有所限制，一般遊客只能在外欣賞。

◎華欣新商場 BLUPOINT HUA HIN RESORT MALL

在華欣市內的一個新開大商場，環境舒適涼爽，女仕們也可以修修指甲，各種商品應有盡有，尤其是喜歡吃冰淇淋就有十多間，又有一很大的超市，可以補充日用品，不可錯過的好地方。



 **餐食** 早餐：飯店內 午餐：AIR SPACE 創意泰式料理咖啡廳(餐標500/人) 晚餐：CHOCOLATE FACTORY 巧克力工廠泰式料理

 **住宿** Holiday Inn Resort Vana Nava Hua Hin或同級

第04天

華欣 安帕瓦水上市場-曼谷 HEALTH LAND泰式按摩兩小時-夜遊湄南河Wonderful Pearl

★安帕瓦水上市場

安帕瓦水上市場是泰國最有趣的午後水上市場，這裡成為了小販的天堂，他們的船隻上裝滿了食物和飲料，如貽貝、面條、咖啡等，有的船上還支起了燒烤架做著各種美味佳餚。去安帕瓦水上市場可從南部火車站坐大巴或者輕軌到勝利紀念碑站4號出口就能看到前往安帕瓦的小型巴士售票點。市場只在周五和周末的中午到晚上8點才有。安帕瓦水上市場是泰國最有趣的午後水上市場，沒有濃重的商業氣息，有的只是那一份閒暇與悠然。安帕瓦水上市場成為了小販的天堂，他們的船隻上裝滿了食物和飲料，如貽貝、面條、咖啡、泰南冰咖啡、糖果等，有的船上甚至支起了燒烤架，在船上做著各種美味佳餚

★傳統泰式按摩 HEALTH LAND

來泰國旅遊怎麼可以少了按摩呢！「HEALTH LAND」是泰國知名Spa & Massage連鎖店，在泰國總共有8家分店，其中一家就位在芭達雅，被網友評價為CP值最高的店家。「HEALTH LAND」的裝潢時尚大器、環境清爽舒適，相當適合在此洗去一身旅途帶來的疲憊，按摩師結合瑜珈姿勢及按壓穴道的技巧，刺激全身血液循環，增加身體內在的能量，以便減緩身體失調及病痛。療程從足部開始做，以點壓結合按揉的手法，針對人體四肢和大肌肉群進行重複拉、伸、推、捏的動作，同時透過關節的旋轉，來達到活動關節、舒筋活絡的作用，療程結束後，品嚐一杯暖呼呼的香草茶，促進身體代謝，疲勞全部撤退，旅人終於有力氣可以繼續大玩特玩了！

(16歲以下,因骨骼發展尚未完全,故不提供按摩服務,也無法退費,謝謝)

★湄南河上最豪華的遊船Wonderful Pearl Cruise

在曼谷的晚餐我們為您安排在珍珠遊船上享用，您可以享受泰國和國際自助餐等豐富餐點，隨著船隻的遊走還可以欣賞泰國曼谷晚上的風景，現場還有LIVE BAND的音樂饗宴，讓您擁有一場精緻、高雅的晚餐時光。

湄南河璀璨明珠號夜遊湄南河行程參考

19:00 在River City大樓的璀璨明珠號遊輪櫃檯辦理登船手續登船。

19:20 離開碼頭，開始夜遊之行，沿途將經過拉瑪一世大橋、鄭王廟、大皇宮、拉瑪八世大橋。

20:00 欣賞泰式舞蹈，享用泰式料理為主、包含各國美食的自助晚餐，享受船上的娛樂節目。

21:00 欣賞現場樂隊表演，你可以隨著音樂跳舞。

21:30 回到River City的碼頭，結束遊覽之行



🍴 餐食 早餐：飯店內 午餐：泰式餐 晚餐：船上自助餐

🏠 住宿 Bangkok Marriott Marquis Queen's Park或同級

第05天

曼谷 亞洲最大曼谷漫威主題樂園-Mega Bangna購物中心-曼谷機場/台北

符號表示：★表含門票 ◎表下車參觀 未標示者表行車經過

亞洲最大曼谷漫威主題樂園The Marvel Experience

位於洛杉磯的 Hero Ventures Hero Experience 在2018年正式入駐泰國，是東南亞地區 (ASEAN) 第一家漫威英雄體驗館 (The Marvel Experience Thailand)。泰國漫威英雄基地位於曼谷MegaBangna購物中心，斥資10億泰銖、占地10000平方米打造出高科技互動設施，號稱規模更勝美國本土

遊客在這裏不在僅限於視覺體驗，館內透過多媒體影像、3D立體、360度球形投影幕(360° Dome Projection Theater)、4D動感座椅(4D Motion Ride)、AR、VR等高科技技術讓漫威粉絲們可以幫助如神盾特工、金剛狼、雷神索爾、美國隊長、尼克·福瑞上校等等英雄聯盟身臨其境拯救世界，讓你過足英雄癮！

巨型多穹頂複合體：新銳的AR、VR、3D、4D環境讓你有身臨其境之感，領先推出非凡互動遊戲讓你玩得興奮至極，6月在這裡約定你以全新的方式體驗漫威世界！

遊客既可以扮演神盾局特工，也能像蜘蛛人一樣攀爬，更可以像黑寡婦一樣閃避雷射，還可以像綠巨人浩克一樣粉碎物品！除此之外還有很多英雄角色等著遊客，像是金剛狼、雷神索爾、美國隊長、尼克·福瑞上校等等。

全東南亞最大的購物商城---MEGA BANGNA

Mega bangna裡面包含了400多個品牌的商店，8000個停車位，還有最重要的一點，就是全曼谷唯一一家IKEA就坐落在這邊，當然裡面可說集吃喝玩樂為一體，不但有各家服飾店、3C商店、Big C超市、傢俱賣場、餐廳、美食街、髮廊、書店，還有電影院

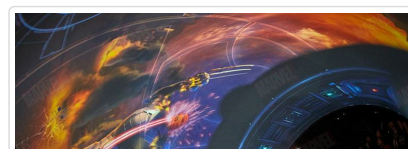
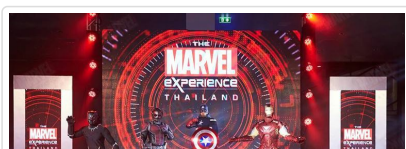

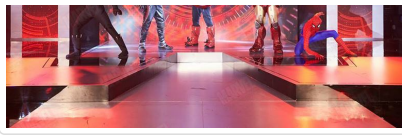

-  **餐食** 早餐：飯店內午餐：方便遊玩，發泰銖.200/每人 晚餐：機上套餐
-  **住宿** 甜蜜的家

■ 旅遊注意事項

親愛的鳳凰貴賓，您好！

感謝您與鳳凰旅遊一起共享旅行世界的樂趣！為了旅途順暢及維護您的權益，我們竭誠建議您詳閱下列注意事，以便利您充分享受一趟快樂之旅。

一、 出入境

1. 請依約定的集合時間、地點，於**班機起飛前二小時**攜帶行李及相關證件至指定航空公司團體櫃檯，向領隊或送機人員辦理報到，完成搭機（check in）及出境手續（提醒您，部分航空公司與旺季期間則須於班機起飛前三小時集合）。
2. 托運行李請備堅固耐用者為佳，需備鎖，以每人交運一件（限重20公斤以內或依各家航空公司規定），以及一件輕便隨身行李自帶為原則（隨身行李不可超過：長56x寬36x高23公分）。
3. 目前大部分航空公司均規定行李托運須自行辦理check in手續，亦請旅客自行保留行李收據。
4. 貨幣：超過等值美金1萬元現金者，應報明海關登記；人民幣限額為兩萬元；新台幣以6萬元為限，如所帶之新台幣超過限額時，應在出境前事先向中央銀行申請核准，持憑查驗放行，超額部份未經核准，不准攜出。

如結匯是購買美金旅行支票，請務必結匯後立刻在支票左上角簽名欄簽名，下面的簽名欄則待支付款項時再簽名。建議您可另外用一張紙記下每張支票號碼，每用掉一張則劃掉一個號碼，並保留購買旅行支票時的存根，以便萬一遺失時可迅速辦理掛失補發。

（如有最新公告，依財政部關稅局公告為主）

二、海關

1. 旅客返國可免稅攜帶香煙一條、酒一瓶，及少量自用香水或禮物。
2. 禁止攜帶各種肉類、植物、蔬菜及不良刊物入、出境。
3. 毒品、槍械、彈藥，未經主管機關許可，禁止攜帶入、出境。
4. 銼刀、指甲剪、水果刀請置於大行李箱內托運（否則過關時將會沒收）。
5. 保育類野生動物及其產製品，如未取得許可文件就帶回國或郵寄，依法將以走私論罪，敬請旅客留意。
6. 購買非保育類野生動植物產製品時，亦應向廠商索取海關許可證明，因各國管制辦法不同，攜帶此類物品常會造成入、出境的麻煩。
7. 不接受他人托帶物品，以免在海關檢查時遭無妄之災。
8. 任何團員若有私帶私貨之嫌，領隊有權拒絕隨團報關，以免影響其他團員通關手續(權益)。
9. 出入境不能攜帶超過報關金額（可參考一.出入境第4點）。
10. 海關查驗行李時應予配合，超額物品應誠實申報。
11. 出發前應檢查自己的證件是否過期，證件包括護照及當地簽證等。

◎ 特別注意！民航局安檢規定：

1. 旅客隨身攜帶之液體、膠狀及噴霧類物品容器，其體積不得超過100毫升。
2. 所有液體、膠狀及噴霧類物品容器均應裝於不超過1公升且可重複密封之透明塑膠袋內，所有容器裝於塑膠袋內時，塑膠袋應可完全密封，並且每名旅客限制攜帶1個，於通過安檢線時由檢查人員目視檢查。
3. 旅客攜帶旅行中所必要，但未符合前述限量規定之嬰兒奶粉(牛奶)、嬰兒食品、藥物、糖尿病或其他醫療所需之液體、膠狀及噴霧類物品，經向安全檢查人員申報並獲得同意後即可攜帶。
4. 出境或過境(轉機)旅客在機場管制區或前段航程於機艙內購買、或取得前述物品可隨身攜帶上機，但需包裝於經籤封防止調包及顯示有效購買證明之塑膠袋內。
5. 為使安檢線之X光檢查儀有效檢查，前述塑膠袋應與其它手提行李、外套或手提電腦分開通過X光檢查。

航空站出境服務台24小時聯絡電話

- 第一航廈 (03) 398-2143~4
 - 第二航廈 (03) 398-3274、(03) 398-3294
- 臺灣桃園國際機場

◎美加地區特別注意事項

自2008年5月5日起，美加境內托運行李之規定將有變動，凡購買經濟艙機票及兌換里程獎勵之經濟艙機票，可免費托運一件行李，第二件托運行李則須酌收美金25元。

美國聯邦運輸安全署 (TSA) 發布以下航空旅遊注意事項：

1. 各類的液態或凝膠狀物品(包括飲料、洗髮精、防曬油、乳液、牙膏和髮膠等等)禁止攜帶上機，必需放置在托運行李中。但嬰幼兒食品及有醫生處方之必備藥物不在此限。
2. 儘量減少隨身攜帶的行李。
3. 至少在飛機起飛前三個小時到達機場。
4. 安檢後在候機處所購買的飲料，必需在登機前喝完，安檢人員會在登機門進行抽檢。
5. 與TSA安檢人員及航空公司人員充分配合，提高警覺，若有看到行徑可疑之人或事，向有關單位報告。

*出國旅客可瀏覽美國聯邦安全署 (TSA) 的網站www.tsa.gov，得知最新相關規定。

三、食

1. 早餐一般以自助餐為主，可任意取用，但以適量為宜。
2. 午餐及晚餐以中、西餐以及風味特色餐搭配 (不含飲料) ，盡量安排多樣化。
3. 於餐廳用餐時，請勿飲用自己所攜帶的酒類及飲料。
4. 若安排在中國餐廳用餐，因各大城市之中國餐廳，受限於材料來源及烹調方式，實在無法與國內相比較，若無法盡善盡美，敬請見諒！
5. 飲食有特殊需要者，如吃素或不吃牛肉，請在旅遊行前說明會時告知，以便事先預訂 (因機上無法臨時準備) 。

四、衣

1. 衣著及鞋子以輕便舒適為原則。
2. 冬天服裝以保暖又便於穿脫為原則，同時請備厚毛襪、圍巾、手套等禦寒裝備。
3. 如遇下雪或極地地區，因雪地反光甚強，請備墨鏡護眼，並攜帶面霜、護脣膏等，以防凍傷。

五、住

1. 團體旅遊住宿，一般以二人一室為原則，如欲住單人房則須增繳單人房價差。
2. 一般飯店內不提供牙膏、牙刷、毛巾等私人用品，且基於衛生理由，敬請自行攜帶。
3. 房內如有煮具與茶包、咖啡包，多為免費供應，但冰箱內之任何東西則需付費。
4. 在浴缸內淋浴時，請務必拉起浴簾並將其放於浴缸內，以防濺濕地板。
5. 貴重物品請放置飯店保險箱內，如隨身攜帶，切勿離手。
6. 住宿飯店請隨時加扣安全鎖，並勿將衣物披在燈上或在床上抽煙，聽到警報器時，請由緊急出口迅速離開。
7. 提醒您全球各地因響應環保而實施「公共區域禁菸」的國家越來越多，飯店房間內亦列為禁止吸菸場所，在此提醒您請勿在飯店公共區域或客房內吸菸，以免誤觸當地法規而遭受高額罰款。
8. 游泳池未開放時間，請勿擅自入池，並切記勿單獨入池。
9. 夜間或自由活動時間自行外出，請告知領隊或團友。

六、交通及行程

1. 搭乘飛機時，請隨時扣緊安全帶，以免亂流影響安全。
2. 搭車時請勿任意更換座位，頭、手勿伸出窗外，上下車請注意來車。
3. 搭乘纜車時，請依序上下，聽從工作人員指揮。
4. 出國旅遊期間，下車或於旅館外出時，貴重物品 (護照、金錢、相機、攝影機、沿途新購物品) 。請勿置於車上及房間內。
5. 出國旅遊期間，請勿將護照交給他人保管(包括領隊或當地導遊)。要求統一保管時，亦請您回絕。
6. 隨團體參觀時請緊隨團體行動，不單獨行動。
7. 出門在外特別注意安全，切記財不露白，平時財物分開放置，購物時也不應當眾掏出大把鈔票點數。
8. 遵守領隊所宣布的觀光區、餐廳、飯店、遊樂設施等各種場所的注意事項。
9. 旅遊活動安全等級以品保協會評定之危險標準為依據，品保協會未評定者，則由本公司自行評定；身體狀況不佳、孕婦、幼兒及患有心臟病、高血壓、氣管疾病等貴賓，請自行斟酌個人身體狀況，請勿勉強參加。
10. 本公司未提供的自費活動項目，建議您不要參加。若因自行參加而導致意外發生時，本公司恕不負責。
11. 正常旅遊時間外所有客人要求領隊帶領之額外活動，若發生任何意外時，本公司及領隊恕不負責。
12. 搭乘船隻請務必穿著救生衣，搭乘快艇請扶緊坐穩，勿任意移動。
13. 行走雪地及陡峭之路，請小心謹慎。
14. 團體行進中一切以團隊精神為主，暫時需要犧牲一些個人自由、凡事以團隊為優先並相互合作、幫助、發揮團隊精神，若有服務不周之處，敬請不吝賜教，並求改進，謝謝！

外交部緊急聯絡中心設有「旅外國人急難救助全球免付費專線」800-0885-0885目前可適用歐、美、日、韓、澳洲等22個國家或地區，並印製有「旅外國人急難救助卡」，可至機場服務台自由取用或至外交部網站下載

七、保險

再次感謝您的支持，參加本公司所承辦的團體旅遊。自2023年5月1日起，為參團旅客投保【責任保險】金額提高至新台幣500萬元，

新加坡：三角扁型

印尼：雙腳圓型

菲律賓：兩腳扁型、三孔型(一圓+兩扁孔)

越南：兩腳扁型、雙腳圓型

二、時差：

- 1.泰國、越南、柬埔寨：-1小時
- 2.印尼：西印尼-1小時、東印尼+1小時、中印尼(峇里島)無時差
- 3.馬來西亞、新加坡、汶萊、菲律賓：無時差

三、匯率：

1泰銖約=新台幣1元 (僅參考，請以當地銀行為準)

1馬幣約=新台幣9.77元

1印尼盾(盧比)約=新台幣0.0034元

1新加坡幣約=新台幣22元

1披索(菲律賓)約=新台幣0.77元

1越南盾約=新台幣0.0014469元

1汶元約=新台幣20元

1里耳(柬埔寨)約=新台幣0.008元

*各國際機場的班機出入境處都有兌換外幣的服務，如在國外兌換需準備美金以利兌換。

四、如何撥打電話：

- 1.由當地打電話回台灣：該國國際冠碼+886+區域碼(去0)+電話號碼
- 2.由台灣打電話到當地：002+該國國碼+區域碼(去0)+電話號碼
- 3.各國國際冠碼/國碼
泰國001/66、馬來西亞00/60、印尼001/62、新加坡001/65、
越南 00/84、菲律賓 00/63、汶萊 01/673、柬埔寨001/855

五、氣候：

東南亞地區的國家多屬亞熱帶氣候，少部分為熱帶性雨林，全年平均溫度約在25-35度左右。

請參考[中央氣象局](#)提供之最新氣象

六、其他：

- 1.任何食物、不宜過量，以免腸胃不適應，並不吃保育類野生動物之食品。
- 2.請準備防曬用品：防曬乳、太陽眼鏡、帽子、摺疊傘、保濕乳液等。
- 3.請自行準備個人藥品(如：暈車藥、感冒藥、胃腸藥、個人特殊用藥)

■ 住宿飯店資訊

* 提醒您全球各地因響應環保而實施「公共區域禁菸」的國家越來越多，飯店房間內亦列為禁止吸菸場所，在此提醒您請勿在飯店公共區域或客房內吸菸，以免誤觸當地法規而遭受高額罰款。

本團飯店尚在確認中,我們將隨時為您提供最新資訊,謝謝!!

■ 航班資訊

再次提醒**護照自帶**的貴賓，請在前往機場與團體集合出發前，請再次檢查是否已經攜帶**您的護照或簽證等相關旅行文件**..等，並請提早或準時抵達機場集合，以便協助您辦理Check-in手續。

■ 鳳凰再次叮嚀貴賓~旅遊安全的注意事項

出國旅遊已經是台灣旅客從事休閒的主要活動之一，鳳凰旅遊非常榮幸能在此趟行程為貴賓提供服務，但是，基於維護貴賓的旅遊安全，希望您能耐心與仔細閱讀我們以下的叮嚀，任何疑問也請隨時洽詢隨團服務的領隊或導遊，謝謝!

根據旅遊醫學專業醫師的建議：

1. 懷孕婦女、年長者、行動不便，慢性病患者如心臟病血管疾病、肺及呼吸疾病、腎臟病及尿毒症、痛風及高尿酸血症、糖尿病及高血壓病患者，及癌症患者或健康狀況不佳者，參團出國旅遊時，一定要有親友隨行照料(尤其是行動不便者)；並在行程出發前主動告知旅行社，以便旅行社能在行程中、儘量協助安排相關事宜。
2. 慢性疾病患者請記得在行程出發前做好個人用藥的準備，例如：攜帶足夠的藥物量，以及英文處方箋(含：藥物名稱、劑量及用法)；尤其是長途飛行的旅程中，貴賓一定要將相關藥品及醫師處方箋放在隨身行李，請勿只放在大行李箱內。
3. 基於旅遊安全考量，請貴賓自行酌量身體狀況，是否能夠參加具刺激性或危險性的活動，並請務必提醒領隊或導遊個人的病史，(刺激性活動如：高原.高山旅遊、浮潛.潛水、衝浪及相關水上活動、泛舟、滑雪、高空彈跳..等)。
4. 相當受到喜愛的泡湯活動，並不是人人都合適喔!尤其是泡湯時，因為溫度急遽的變化容易引起身體不適，請貴賓斟酌。想泡湯的

貴賓，提醒您泡湯前先作暖身運動，下池時速度放緩，由手、腳尖、腿、腰、身體至全身，每次泡湯以10~15分鐘為宜，最多不要超過2次，泡湯後需補充水分。

鳳凰再次叮嚀：

提醒貴賓隨時留意自身的健康外，若有任何身體不適，請務必在第一時間通知隨團服務的領隊或導遊；參加各項活動前，也請務必仔細聆聽領隊或導遊的安全須知宣導及規定，並請遵守。

*基於旅遊安全考量，貴賓有義務告知您的身體狀況，若因貴賓未告知或隱瞞，則表示旅客願意自行承擔一切責任。

■ 出國旅遊攜帶物品核對表

旅遊文件資料		
<input type="checkbox"/> 護照 (出國日起六個月以上效期)	<input type="checkbox"/> 簽證	<input type="checkbox"/> 出境證
<input type="checkbox"/> 機票	<input type="checkbox"/> 旅遊行程手冊	<input type="checkbox"/> 各地旅遊參考資料
<input type="checkbox"/> 外幣零用金	<input type="checkbox"/> 信用卡	<input type="checkbox"/> 記事本
<input type="checkbox"/> 名片 (旅客自行斟酌)	<input type="checkbox"/> 親友聯絡地址、電話	
衣物用品		
<input type="checkbox"/> 西裝、洋裝、領帶	<input type="checkbox"/> 襯衫、休閒服、夾克	<input type="checkbox"/> 毛衣、風衣、長褲
<input type="checkbox"/> 襪子、手帕、內衣褲	<input type="checkbox"/> 便鞋、平底鞋、拖鞋	<input type="checkbox"/> 睡衣褲
<input type="checkbox"/> 防寒衣物 (帽子、手套、圍巾)	<input type="checkbox"/> 游具(泳衣、泳帽、蛙鏡)	<input type="checkbox"/> 摺傘或輕便雨衣
<input type="checkbox"/> 太陽眼鏡、防曬乳液	<input type="checkbox"/> 遮陽帽	
個人用品		
<input type="checkbox"/> 梳子、髮油	<input type="checkbox"/> 刮鬍刀、刮鬍膏(請放入托運行李箱)	<input type="checkbox"/> 化妝品、面紙、面霜、面膜
<input type="checkbox"/> 牙刷、牙膏、洗面乳、沐浴乳、洗髮精	<input type="checkbox"/> 水壺	<input type="checkbox"/> 吹風機
<input type="checkbox"/> 針線、備用釦	<input type="checkbox"/> 指甲刀、水果刀(請放入托運行李箱)	<input type="checkbox"/> 轉換插頭、變壓器
其他		
<input type="checkbox"/> 個人自用應急藥品 (慢性病英文處方箋)	<input type="checkbox"/> 零食	<input type="checkbox"/> 紀念品
<input type="checkbox"/> 親友請託購物品清單	<input type="checkbox"/> 休閒雜誌	<input type="checkbox"/> 筆

Have a nice trip 旅途愉快